המדריך

טלוויזיה רדיו קולנוע תיאטרון בידור תערוכות וידיאו מ' מה מתי

נופש חסר תקדים

קודם נופשים אחר כך משלמים

אם עד היום חשבתם שנופשה במלונות דן היא חוויה של פעם בחיים,
יש לנו חדשות טובות ומפתיעות עבורכם:
באפריל ובמאי חופשה נפלאה ב-7 תשלומים!

החל מ-11 שקל לחודש (ליח') לחופשת-נופש, בדן פנורמה
ועד 50 שקל לחודש (לזוג) לסוף-שבוע מלכותי בקינג-דייויד -
מציעים לכם שבעת מלונות דן, מיגוון מדהים של חופשות ופלאות,
המוביל שנם בארצנו - האפשרויות הן בלתי מוגבלות!

דן אכדיה הרצליה
נופש, ספורט וים-כחול,
חבריכה חיפה של המזיגה,
הגיג-בן באר המפורסם,
מיסעדת "גריל הדלת האחורית",
וחסיגמטק הפרטי,
המלון הספורטיבי בישראל.
טל: 052-556677

15×7 ש"ח

דן קיסריה
הרחק מן החמסין הסואן,
נחבא בין תאפרים הירוקים
והאתרים הארכאולוגיים
ים, בריכה, ואוירה קסומה.
טל: 06-362266

15×7 ש"ח

דן כרמל
על פיסגת-הכרמל,
בין אויר שמיים וים,
מלון חמשת הכוכבים,
עם בריכת השחייה המלכבת
ומיסעדת-הרומנו חיפה
והאינה בארץ.
טל: 04-386211

16×7 ש"ח

דן פנורמה חיפה
דן פנורמה ת"א
המלונות המודרניים של חיפה
ותל אביב. חדרים שעוצבו
בקפידה ובטעם-טעם,
טלוויזיה במעגל סגור,
בריכת שחיה יפהפיה,
נוף מרהיב, חוויה רומנטיקאים.
ת"א טל: 03-663311,
חיפה טל: 04-352222

11×7 ש"ח

דן תל-אביב
הגריל-רום המפורסם
הלובי היוקרתי, בריכת השחייה,
הטיילת, מרכז העניינים,
בקצרה - המלון של תל-אביב.
טל: 03-241111

18×7 ש"ח

קינג דייויד
האציל במלונות הארץ.
כל מילה נוספת מיותרת.
טל: 02-221111

25×7

7 תשלומים שקליים שווים,
למשלמים בכרטיס אשראי ויזה ישראכרט ודיינרס.

למזמינים בחודש אפריל
גם חופשת חג שבועות במבצע (מינימום 3 לילות)

כן, המחירים נמלים בכר הכלן
ליזה, ארוחת בוקר, דמי-שרות וכו.ו.מ.

התקשרו עוד היום לכל אחר ממלונות הרשת
והבטיחו את חופשתכם במבצע חסר-התקדים:
קודם נופשים אחר-כך משלמים!

המבצע בתוקף עד 20.5.88
הנחה לילה לאדם בחדר זוגי
תוספת לחדר בחדר זוגי. הנחות לילדים עד גיל 12
המחירים צמודים לשער ה-$ היציג
הוטמות לסופי-שבוע מינימום 2 לילות.

מלונות דן
THE DANS

קורס "מֶטָמוֹרְפוֹז"

6 מפגשים של שלוש שעות
בהדרכת מיטב המומחים בישראל.

"למדתי לנצל את כל הנתונים הטבעיים, בדרך המתאימה ביותר".

כדי לדעת איך, צריך ללמוד. כדאי לשמוע מאנשי־מקצוע, מומחים מכל תחום. מיליוני נשים ברחבי העולם למדו את "הסודות רקטנים": מה מתאים ומה מחמיא! איך להדגיש ולהבליט, כיצד לטשטש ולהסתיר! הן יודעות להתאפר, להתלבש, להסתפר, לשמור על בריאות העור והשיער. לנצל את כל הנתונים הטבעיים בדרך המתאימה ביותר.

קורס "מטמורפוז": מיטב
אנשי־המקצוע יטרחו
מסביבך: יסבירו, ייעצו,
יתאימו. לא יסתפקו בעצות
כלליות, אלא גם יראו לך
בדיוק מה ואיך לעשות.
תקבלי תשובות לכל
השאלות. תלמדי לנצל,
בדרך המוצלחת ביותר,
את כל נתוניך הטבעיים.
כך עושים בעולם, כך עושים
גם ב"מולה־סנטר", ישראל.

נ.ב.
אם לשתף את קשרית פרסאות מן הסובבים אותך, (כמה שזה מתאים לך), "אפת קצת את זה?", "איך עשית את זה?" אל תשתגע. זה קרה כמעט לכל בוגרות ה"מטמורפוז". הן למדות להתרגל גם עם זה...

קורס מָטָמוֹרְפוֹז

6 מפגשים שבועיים של שלוש שעות.
בוקר, אחה"צ וערב.

- **איפור**
  התאמה אישית לפי מבנה פנים.
- **אופנה**
  תשלבות והתאמת סלנחה אישית.
- **עיצוב־שיער**
  ייעוץ מקצועי, התאמה
  והספרת חינם.
- **התאמת צבעים**
  יסודות ותורת הצבע,
  התאמה אישית.
- **התעמלות פנים**
  השיטה החדשה שמורדת
  החתעניות ברחבי העולם.
- **תזונה נכונה**
  מה לאכול, מה לא לאכול,
  כמה לאכול ומתי?
- **קוסמטיקה**
  מבנה העור, דרכי שמירה
  וטיפול נכון.

הקורס כולל הספרת אישית

הסדנה כוללת צילומים: כל בוגרת תקבל תמונות "לפני" (בדיוק כפי שהגיעה), ולמזכרת: תמונת "אחרי" עבעונית מוגדלת.

מוסדות, מקומות־עבודה,
ועדי־עובדים וקיבוצים:
קורסים מיוחדים
וסדנאות "מטמורפוז" של יום אחד.
פרטים ב"מולה־סנטר".
טל: 03-231013, 238463.

חדש ב"מולה־סנטר":

סדנת "מטמורפוז" אישית

הדרכה מקצועית-פרטיתו

אם את מתגוררת רחוק ממרכזי "מולה־סנטר", אם אין לך פנאי כרגע לקורס ארוך ומעמיק, אם את רוצה לחיות "מלכה ליום אחד" – אם מזומנת לסדנת "מטמורפוז" של יום אחד: מסלולי התאמה מקצועית ויעוץ־אישי –
☐ איפור ☐ התאמת צבעים ☐ אופנה ☐ קוסמטיקה.
הסדנה כוללת הספרת אישית.

מולה־סנטר

מולה־סנטר – חיפה:
☐ ארלוזורוב 1א, פינת הרצל 50.
טל: 04-663462

מולה־סנטר – ת"א:
☐ דיזנגוף 224.
טל: 03-238463, 231013

החברה הכללית למוסיקה/ הד-ארצי וידאו מציגה:

כדור הרעם
שון קונרי בג'יימס בונד.
בפיקוד מוחלט לנשים.

יום רביעי הגדול
סרט חגלשנים המרתק ביותר.

בשורות הוד מלכותה
ג'יימס בונד במיטבו.

רשת שידור
פיי דאנווי ווילאם הולדן
בדמות פעולה זוכת תאוסקרים.

מבחר נוסף של סרטי וידאו מובחרים לאוסף הפרטי שלך

קסטה למכירה - ומחירה רק 39 ש"ח

לקט שלישי של 10 סרטי הקלאסיקה
של הוליבוד-עכשיו במכירה ישירה לסלון ביתך.

רוקי 1
סילוסטר סטלונה
הראשון והיחיד בזוכה האוסקרים.

לוני קרטוני 9
סיכוב סרטי החנפשה
של אולפני האחים וורנר.

שובבו של חסיית השחור
סרט הרפתקאות לגדולים וקטנים

חרחליל
ג'ין הקמן ואל פאצ'ינו
בסטע הרפתקאות נגע ללב.

כחום הגוף
דרמה אירוטית עזרת נשימה.

הרגמן שלי עם אני
וודי אלן בסרטו הטוב ביותר

גזור ושלח
ציין ב־x את הקלטות הרצויות וצרף המחאה ע"ס -.39 ש"ח עבור כל קלטת שברחת:

☐ הרגמן שלי עם אני
☐ הדחלילי...
☐ כדור הרעם
☐ בשורות הוד מלכותה
☐ לוני קרטוני 9*
☐ כחום הגוף
☐ יום רביעי הגדול
☐ רוקי 1
☐ רשת שידור
☐ שובבו של חסיית השחור

* ללא תרגום עברי.

תרגום עברי VHS מגנו

את החלטה בצירוף המחאה שלח ליחד ארצי"י ת.ד. 1741 ר"ע 52117 והזמנתך תשלח לביתך

שם _____ כתובת _____
עיר _____ מיקוד _____ טלפון _____

להשיג בספריות הוידאו המובחרות ובחנויות הקליטים וספרים.

WARNER HOME VIDEO United Artists

מופץ ע"י: **החברה הכללית למוסיקה (1973) בע"מ — הד ארצי** רח' החילזון 4, רמת-גן, טל. (03)7525654

הופ״ו חנוך ברטוב

יריד במוסקבה

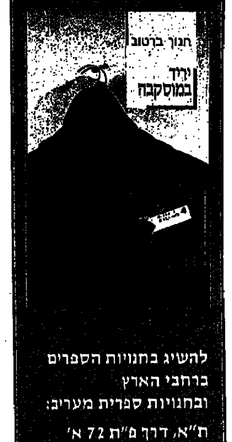

מזל איילה

שש כנפיים לאחד

להשיג בחנויות הספרים
ברחבי הארץ
ובחנויות ספרית מעריב:

ת״א, דרך פ״ת 72 א'
חיפה, בן־יהודה 29
ירושלים, הלל 16
ב״ש, קק״ל 90

תלוש הזמנה

לכבוד ספרת מעריב
רח' החילזון 3, רמת־גן 52522

נא לשלוח אלי את הספר/ים המסומן/ים ב־×

- ☐ יריד במוסקבה המחיר 30 ש״ח
- ☐ מזל איילה המחיר 37.50 ש״ח
- ☐ שש כנפיים לאחד המחיר 34.50 ש״ח

שם _____
_____
כתובת _____
_____
ת״ז _____
מיקוד _____
טל' _____
תאריך _____
חתימה _____

ספרית מעריב

ספרים מבית טוב –

חידון פנאי

בחידון פנאי המשודר בתכנית "צו 8" בצה"ל 2 (גלי צה"ל FM)
זכו בין התאריכים 1.3.88-17.3.88 המאזינים הבאים:

בווקמן SONY: עדי קרלנן, חדרה • משה נחמני, צפת • יניב רוטשילד, כפר־סבא • בנימין קצוב, ק. מוצקין • נטע דישון, קבוץ משגן מיכאל
בוון כרטיסים: עמנואל כהן, חולון • מיכל נגר, הרצליה • מרים מילה, בני־ברק • גיא קדר, ראשל״צ • דוד ריצמן, שדרות
בתקליט: גבי קליין, באר־שבע • גיא קדר, ראשל״צ • דוד סויסה, חולון • רונן רחמוט, רחובות • מירב סמר, ק. אתא
בקסטה: אורן בלום, בת־ים • אביבה כהן, ת״א • זיי פיוסקס, בת־ים • אורית אהרון, חולון • אירים רינדרסון, חולון
בספר: ברק דקר, כפר־סבא • שלומה שוורץ, ק. אתא • גבי קליין, באר־שבע • אבי לדי, חולון • מרגלית אמיר, ק. מוצקין

החידון ממשיך! המשיכו להאזין לחידון פנאי בימים א', ג', ה' בין 20.00–22.00.
בחידון – שאלות מתחום הבידור הבילוי והפנאי,
אשר בפתרונן ניתן לזכות במוסף פנאי ובמדריך מעריב.

פרסים ישלחו לבתי הזוכים.

עם מוסף פנאי והמדריך מעריב - אין סיכוי שתפסיד בילוי!

רוני בראון

(מנכ"ל חברת התקליטים "הליקון")

אוהבו "את השמיכה והכרית שלי. בחודשים האחרונים עבדנו כמו מטורפים, על התקליט של ריטה ועל כמה פרויקטים נוספים, וכעת המשימה היא מה שאני מתגעגע אליו יותר מכל. מה שבכל זאת יצא לי לראות ולשמוע בתקופה הזו, זה הסדר יופי של החטא', שמאד מצא חן בעיני. אהבתי גם את אלבום הסולו האחרון של רובי רובירסטון. יופי של תקליט".

לא אוהבו "סדר־יום של 18 שעות עבודה ביממה. ראה סעיף קודם".

למעלה: סאל מינאו ואווה מארי סיינט כ"אקסודוס", סרטו הורדע של אוטו פרמינגר. מטה: בטלוויזיה כחלק מאירועי ומישדרי יום העצמאות. למטה: "שם המשחק", סרט חדש על מסכי הקלנוע. לימיני: קרוז וג'ו מנגניה בתעוזת מרתקת של "העוקץ" ודרמה פסיכולוגית.

6	סיכום: המלצות השבוע	17	ג'וני מיצ'ל מספרת על תקליטה החדש
8	סרטי השבוע, סרטים חדשים	19	עשור ל־קול בו"
9	סרטים מומלצים	21	מדברים על זה בהוליווד
10	סינמטקים, סרטים בטלוויזיה	23	לקט ממישדרי העצמאות
11	חיי לילה	25	משדרי הרדיו הקבועים, משדרי כרטיסים
12	מסעדות	27	חצות השבוע
13	המסעדות המומלצות של מאו"ל	29	חדש בוידיאו
14	משדרי רדיו, טלוויזיה, מי מה מתי	30	תערוכות
15	צ'רלי שין, מיימונאם לול־סטרוקו	31	השעה ה־25: שעשועונים

עורך:
אייזה ריכמן

עריכה גראפית:
יעל תורן, חניתה זמצקי.

משתתפים קבועים:
בתיה אבישר, אדר אבישר, רחל אגגל, אהרון דולב, יוסי חרטונסקי, אליקים ירון, ציפי לוי, אבי מורגשטרן, טל מרי, שרית פקאל, איקי שובל, ישראל שמיר.

מו"לות:
אורי דגן, טל' 03-439251
"כרוך ומאי", טל' 03-5611383

© כל הזכויות שמורות ל"מעריב"

בשעה:
לאב רוח וכבס לנעליו של חיים טוופרל, מגלם את סלאוח שבתי בהצגה חדשה ב"חבימה".

אפשריים שינויים שלאחר הדפסת המידע שבחוברת זו. לעדכון שוטף – עיין בלוח המישדרים היומי בעיתון.

סיבוב

המלצות השבוע

1

מופע

לא מאמצים מיוחדים להתחבב על האוזן

לחקה "שוקסידו מון", הופעה בטיינמה, שבת 16.4 בשעה 21.00

לא יודע איך הם יהיו הפעם, תלוי במצב רוחו שלהם, אבל "שוקסידו מון" כבר הופיעו בארץ – וחקחל אחב אותם, את המוסיקה שלהם ואת מופע המולטי־מדיה שהם מציעים. במסע ההופעות הנוכחי, אגב, משתתף בליין רינגלר, המנהיג שפרש לקריירה סולו לפני שנים, זאת לציון עשור להווסד הלהקה.

סיבוב ההופעות מהווה הנשמה מלאכותית ללהקה שהיתה ממוביליות דרם "חגל החדש". להקה שנוסדה בסאן פרנציסקו אך נלחה לאירופה וקבעה את מקום מושבה בבריסל. "שוקסידו מון" עשתה לעצמה שם – אך שם זה נקשר תמיד עם להקות השוליים. להקה שלא עושה מאמצים להתחבב על האוזן: המוסיקה המורכבת שלהם, נסיון ליצור נקודת־קשר בין המוכנים של המכשירים לרגש האנושי, קשה להקשבה. מאידך, מקבל הצופה בתמורה לכספו את מופע המולטי־מדיה, אפקטים וי־זואליים הממחישים ומדגישים את האלמנטים המוסיקליים. מופע חבנוי כעין פסיפס בו שזורים הקטעים זה בזה.

"שוקסידו מון" היא להקה של מצבי רוח משתנים,חבריה יכולים להיות טר־בים מאד ויכולים להיות גרועים. מרח־קים או משעממים. בעבר הזדנן לי לה־כיר את חבריה מקרוב. טיפוסים מורכבים שהצניעות מהם וחלאה, יהי־רים עד־מגלומניים,עובדה המתבטאת באמנותם.המוסיקה שלהם מאחדת אל־מנטים ממוזנים, ממוסיקה קלאסית ועד לרוק,ממוסיקה אוונגרדית ועד ל"מוסיקת העידן החדש". גילגול איטי־לקטואלי של המוסיקה שעושים חברי "ראשים מדברים", אבל עם כוונות אור־כיסטיות מוגדרות.

אסור לבוא להופעת הלהקה עם צי־פיות גבוהות מדי. חברבנ שמגיע ארצה נשמע מבטיח: בליין רינגלר במקום הסולן ויוסטון טוגנ. מופע־איחוד שיתן הזדמנות להיזכר ב"משב הלהיטים", אם אפשר להתייחס כך לשיריה של לה־קה זו.

אדר אבישר ■

"שוקסידו מון": להקה של מצב־רוח

2

מחול

פוגם, משמע חי

"מעימה", מופע מחול עם סאליי־אן פרידלנד (שבת, בית ציוני אמריקה 21.00)

שיתוף הפעולה הפורה בין הכוריאו־גרפית תמר בן עמי לרקדנית סאליי־אן פרידלנד הוליד את "מעימה". ערב המור־כב משלושה קטעי מחול, "שיחות בגוף ראשון", "ליבריטי" ו"מעימה".

הדיוקן הראשון, "שיחות בגוף רא־שון", טולו בביצוע סאליי־אן, הוא מעין שיח בין אברים שונים. "שיחות" הוצג בפסטיבל ישראל בשנת 85', צולם ונש־לח מגעם הטלוויזיה הישראלית לתפ־רות "פרס איטליה". "ליבריטי" הוא פש־חק של מצבים אנושיים בין סאליי־אן ואודיי ציפורי. המחול הוצג. אשתקד במסגרת פסטיבל "גווים במחול" וכבה בפרס בתחרות כוריאוגרפים ע"ש גרט־רוד קראוס. "מעימה" הוא ריקוד קבוצ־תי, בכורה בביצוע סאליי־אן וחמש רקד־ניות ונסמוה.

. . . אחרי שלוש שנות עבודה עם סא־ליי־אן נולדת היוצרת, תמר בן עמי, לכיר־ון שונה: "רציתי למלא את החלל בתנו־עה של קבוצת רקדניות". מעבר מבירור־תנועה של גרם יחיד, בביצוע סאליי־אן, לתנועה מורחבת של קבוצה, מעין הד. המילה "מעימה" הרשימה את היוצרת: "יש בה משחק מילים מעניין. פעמה הינה עצד. התפעמות – התפע־לות, פעמים – חודה, השורש פ.ע.מ. מוראי משהו שהיה בעבר ואילו פעימה הינה נשימה". כשהיתה צמודה למיטת ערש־החזוי של אמה, נכתה תמר בפרפר־די הגסיסה שלה, "ראיתי את מחול המר־וח, המאבק העיקש להישרד בחיים". מאורע טראגי זה השפיע על יצירת "מעימה". המוסיקה של דוד גרא וכתבה במיוחד לקטע. כלים אקוסטיים, סקסו־פון וקרן תורמים לתחושה האוטונומית של דופק בזמן מעולה. "פוגם, משמע חי" כדברי בן־עמי.

גילה מצא ■

סאליי־אן פרידלנד (עומדת): מעימה, מעמד, התפעמות, מעמדים

3

מולטי־מדיה

מבטיחים פרובוקציה

שידרת מופעים בצמוד למתיחת תערוכת הצילומים "יודן בלוס" של חוני המעגל, 18 באפריל ב"גלדיה שלוש" ת"א

נערות ערומות בתוך ארון־קודש בבית כנסת. טרילוגיה של שירי דת מבוצעת על־ידי להקה מפלוטי "חגל חחדש" התל אביבי, שנתנך בבי מזמן לגל ישן. צמד תמרים הענוה לשם "צמד היפוכונדריה". תערוכת צילומים חנש־את את השם "יודן בלוס" (דם יחודי). כל התערובת הזאת יוצרת ערב־מולטי־מדיה נוסף פרובוקטיביות. מכוונה. כמובן.

המופעים נלוים למתיחת תערוכת צילומים של האמן חוני המעגל, שתוך את הפרובוקציה למילה נרדפת למעגל־תו האמנותית. קטע מחדברים שהוא כתב על תערוכתו המוכיחה "בצ קדר־אה של אמי החדרית נעיתי מתוך כמי־תה, ובחירתה של האקראיות, לחשולב בפרוייקט היהודים אשר חקרובו עצמם ושותם, מעצם קיומם, על מובה תאר־שות, והחליבו אותי לחוויה קיומית, ללא אומצויות כלל". יש שוד: "במרחבי עברת הקודש מצאתי מקומות למעי־

מלון מ. מגורג "הגברית הסבעית" (במרכז): פיוטי, מלהיב.

יות צוכנים הוויתיים, שם יכול אני לה־רוס את עצמי ולהוין את אופי חשיבתי מהמצגר הקצוים של האיסורים והמצו־ות, בהמשך ישיר לאופי חשיבתו של הדיוק השלישי, דבר הפתרון הסופי הנוא שלי כלהדרי".

גם האדון אייזי, המנהיג הבלתי מעור־ער של "לחקת הפתולוגים", מבטיח לוע־יז את קהל שומעיו. הוא יגיש בחלד עם חוה ודד (מי שהיתה הקלידנית של לה־קת־שולים חל אביביות וחזורה למעי־לות לפני כשנה, לאחר שהחליטה ממה־לה קשה) מחרוזת קטעים שתכלול את היצירות "מי זה מדבר בשמך", "אלו־הים" ו"מחכה לאיש", קטע שנכתב בס־קוד על ידי אמן הרוק האמריקני לו ריד.

אדר אבישר ■

4

תקליט

פיוט מזרחי משכר חושים

"מחוץ לחומות", להקת "הבוירה המכנית"

"הבוירה חעבעית" היא שמורת טבע, ששלמה בר ממשיך לטפח אותה באהבה, בשקדנות ובסמירות אין קץ, מבלי לוון מליומטר מהאמת שלו. "הב־ויחר מתקליט חוה מחוקת את הרגב־שה, כי מדובר באחת החרליות המוסיקי־ליות החשובות ביותר בתרבות המקומית, המשך חיוני של מסורת מר־סיקלית יהודית על כל מגווניה, להקה שחמשיך להדיר רגליה מאולמי החתו־נות. בר הוא מיסיוקיקן המממש את הפי־וט המזרחי מבלי לוחר על מרטיבים ומחיבוניים ומיואנסים מערביים. גם קלשקה כמו "החלולי" לדוד זהבי חומבת כאן לפיוט מזרחי משכר חושים הזוכה לסיפר מאקסטרי של בר. האינטרפרט־ציה של בר חוטרת ומעמיקה בשיר. בר מחיחם אליו כחומר ביד היוצר המחבר קצוות הנוגעת מהמשקעים שלו.

דני דוד חשיד הוא כאן הקשר של שלמה בר אל מקורותיו, אבל גם אל האקטואליה. השיר "מי שמע" במרחב

אדי מרפי אצלן, זה נשמע מצוחק. ועוד איך.

5

וידיאו

את לני ברוס היו עוצרים על החומר הזה

"אדי מרפי בחופעה חיה". 70 דקות. יבואה:בית התקליט

לבד על הבמה, ללא אביזרים וללא תפאורה. בן 22 (החופעה מלפני שנים אחדות), מצחיק עד דמעות, וולגארי עד לומעג, כל משפט מתחיל, מסתיים ומ־שובץ בביטויים נסים. הקהל בוושינג־טון על הרצפה מרוב צחוק. הצופה בבית נאלץ לסגור מדי־פעם את מכשיר הוידיאו, כדי לחירגע. זה מה שקורה במופע של אדי מרפי.

באיץ הוא מוכר בכוכב הסרטים "חשוטר מבוולי הילס" או "48 שעות". הקלטת מאפשרת לנו להתרשם מגן נ־סף שלו – קומיקאי של "סטנד אפ קומ־די", יודה ביחוות מחכמה לקהל. לגמרי התקליט נשמע כתוכחה נבואית: "מי ראה הרעה הזו הבאה"... מבחינת השי־דוך בין מורח ומערב – זהו קטע שאין לו אח ורע. מקוריות עד הסוף. בהחייה העכשוויות למוסיקה אתנית. בר היה ראוי להיות יצוא תרבותי כחול־לבן ממדרגה ראשונה. הוא לא יחפוך את ר' דוד חסיד לדיסקו כדי לתפוס כותרת במגזין רוק אנגלי. גם שלום שבזי היה כוראה מוחתר על הכבוד. בר לא מחפש להיות חן. פה מדובר במוסיקה אורגנית, לא סינטטית.

בר מחפש את הפיוט בכל שיר כדי להרכיב את הפסיפס המלהיב בקצביו האדמתיים, כמו גם בשוורות ההרמוניה המערבית. הקצב המזרחי משתלב היטב בכלים אקוסטיים כמו אבוב וחליל, אלמנט דומינגני הוא קולו של בר הרחוי בכאב ובאהבה. הקצוות שמאפיינות אר־תו, שירה הנאמנת לדיקציה המזרחית, למוסחי התפילה. קול חם אמיתי, מחמם לב. מבקריו החמורים של בר טוענים, שהוא חוזר על עצמו. הייתי מפנה אותם אל "מחוץ לחומות". בר ומצא כבר עמוק־עמוק מאחורי החומות.

יומי חרסונסקי ■

6

דירוג

עכשיו גם לאייבי יש מצעד עברי

"12 הנבחרים – מצעד המזמונים העברי", קול השלום, מדי יום שישי בשעה 15.00

לא שהיו חסרים לו עד עכשיו מצעי דיי־מזמונים. אלא שמצעד המזמונים העברים המשתדר מזח שלישה שבועות ב"קול השלום", ומיפשיך להיות משווד, מדי יום שישי, זכאי לתואר. "מצעד המצעדים". 12 השירים הזעזעים בי נקבעים על מי מיקום הפומנים במצע־דים שבשתות האחרות, בצירוף נתוני מכירות תקליטים עבריים בחנויות, בצירוף חוות דעת המאזינים (המתבקר שים לשלוח את רשימת הנבחרים של־הם בגלויות).

למצעד של "קול השלום" יש כמה חוקי־משחק יחודיים משלו: כך, למשל, שיר שהגיע למקום הראשון, אינו יכול "להתדרדר" במורדות המצעד – הוא יו־צא כלאחר־כבוד החוצה, מפסיק להתח־רות ופורש לגמלאות. כלל נוסף – שלא כמו בשות ג, גם שירים מתורגמים או שירים ישנים בביצוע מחודש יכולים להשתתף במצעד.

על פי שיקלול־השיקלולים של "קול השלום", צעד שירה של גלי עטרי "י.בי." בראש המצעד בשבועיים הרא־שונים שלו, את מקומו תפסה בימים שי־שי האחרון ריטה עם "עטוף בחומים".

אי רימון ■

ריטה מכסיו גם בראש המצעד של קול השלום.

קולנוע

הדירוג של אהרון דוקב

לא לחמיץ	●●●●●
בראי לראות	●●●●
אפשר לראות	●●●
אפשר לוותר	●●
בראי לוותר	●

תל־אביב

קומדיה

אי אפשר לקנות אהבה (אהרו"ב 86') רב"ון 4 מל. 282288. התבדרות בימטניה, ביפוי – ספיר ראוש, שחקנים: פפרין רספסי, אסנרה פיפרסון. תיכניסט שלהוסיאר קנה (בכסף) את "מלכה הביתה" לטון החתנים, נהפך ל"מלך הד מוסיה", נהפס בהתחתנות וכלום להיות עצמו. סטופנא. (11:2; ב: 7.35; 9.50) ●

בית הזחיות בית ליסין מל. 216653. הקרנה חוזרת. קומדיה מטורפת עם בן בלאשי. (11.15) **מוזעי מייטן עשם דמיוים** (ברמניה 62') שי ון מל. 657820. קומדיה שהורית. (ב: 7.30; 9.40)

מוכת יידה (אהרו"ב 87') אודלי מל. 284025. **שחוף מל.** 296646 מהחלה רומנטי. ביפוי: נור מן ראיסון, שחקנים: שור, ניקולאס קייג. אלמנה צעירה באיטיבה הקמנה בבחוקיל, מתאהבת. חוטפת מכה ידה מלא ומתאהבת בנים הסיעוד. תמונה באיטיבה ומוארת בסמפתה, רק החתנים מתחלבים. הוסר "עדתי" קליל. (ב: 7.15; 9.30)●●●

עבודה בעיניים (ישראל 87') חוד מל. 226226; **דרייב אין** מל. 423080 (בשעה 7.45) סרט מתיחות נוסח המצלמה הנסתרת. ביפוי:אנל שיקן, שחקנים: נתן דוור, אבי קשר. מיר ("הבאלים") והבוחתפות "הבוי בתיישור אל". תרגילים בסמיות סלבורה פתאים. (9.30; ב: 15.25)●●

תל־אביב לוס־אנג'לס (ישראל 78') **מאר** מל. 443795. קומדיה ציונית. ביפוי: שמואל אינבר, שחקנים: דוגי פוזנר, אביגיל אריאלי, ניק בהן. בדרכה נאמן, בדרן סוג ג' (חושנות, בדיחות) חוסם הטיפה מלוחיות מדליקה, והפך לסרט פוטבאר פיוצא לחופש אסרקה. הנפס בכוף אסרקאי וחוזר לטורקיה בכיף. מסר יפה, ביצוע כמהבכה. (ב: 7.30; 9.30)●●●

דרמה

המבצר הנעזב (ימאן 58') לב 2 מל. 288868. הדרמה היסטרית. ביפוי: אקדח קורטאוות. שחקנים: פוטוויה מיפנה, טיטה אמהאתה. נדול בסאי יפאן מלוח בחמטות מוקצות מדום קצה ופנוו בסרט: תראוות התקופותיים, שהגלו גם אותן לביפנה, בדק מחסם בשחוד לבן. (ב: 4.45; 7.15) ●●●●

חלם קרב (ישראל 87') **מדרון** מל. 236992. כן הנוסח בקרב אל הנוסח באחרונה. ביפוי: יואל שרון, שחקנים: מן חורלנ, אנור צדפה. מיים חוזר מסלחמת יומבינגים שלם בנופן, מוגע בחוזה. שיעמה הפיגול הפיסרות, הסיפים הנס בנוחים. קצה "המתרבות" ותיפסה. בניה נקבה, הסרים ובמי בסרים. (ב: 7.30; 9.30)●●

תפיגיליאני (אהרו"ב 87') **אפחד** מל. בסאי: **סיקר צ'יטו**, שחקנים: כי סטפור לסנים, מר וס סמסס. בדבנה מקוצה. מקום מנוחד הסר הכקן. סלבמרה בגליאנו שהיה לאנה בחיפן החרפתקנים שהה בסמוח האחרון. אמא רק מתבלבלים: מל חיים הנוח, שנינים מאוים מרופים. התפאורה – בתיקיין בסרטים ובמנים. יוסרות אמנותיות – הרבה כפי הסרם, בשהיתה קמנה, הרגה את המאהב הנאים מל אביגן מפריע, המנלאם את אמא שנקן עכשיו, בשהיא נהנה. היא מתכנתת לראשתנה, את הנוכן הרוגלים אליהם. שאותב אותה ביאשנו. היא כן אוהבת את סם ומרטסון. שנקן מתבב אותה, אבל אוהב את החברה שלה ריאן. ויסם, שמנמנה אבל, אבב מקבלת. ויסכנו לחוץ מכב הנוסכנים, אוך המבכיל – שנוגים ליקנו.

מלאכים בשמני ברלין (מערב גרמניה־צרפת 87') לב 3 מל. 288668. פוסיה ואיבה. בסאי: ים ווורם, שחקנים: ברנו גאנץ, אומו סורד. פיפר פולק. צבר שמיני יורד שמוני ברלין. לחמיף למצוקותיהם של אוכלוסי העיר החצי יה. פיים מעורבל. (4.45; ב: 7.15; 9.45) ●●●

מגן (צרפת 86') **דיזנגוף 1** מל. 200485 זאן רדפורמן פרק ב. מיוס דפארדיה. פלוס עם נואל ביאר היפהפיה. הוקמת את סוח אביה. המשובה זוסופ שוב אותה הפקה פולקנרוייס פיח סמולה. (11: 1.30; ב: 4.30; 7.15; 9.45) ●●●●●

עקובלות (הונגריה 86') לב 4 מל. 288868. חיי שוליים המבדה סוציאליסטית. ביפוי: פאל אר רוש. שחקנים: דבנא דוברי, אריקא אוטרה. תלמאיה של משפחה צעירה בסבוכי סיסטר ביוקרסיקסוני: וסוטמות, השוחק את האדום הקסן. פשוט. (ב: 5; 7.30; 9.50)●●

עניין שולי (צרפת 85') **תבלת** מל. 443950. פוסטיה רוניוניה. ביפוי: ניקולאס רו. שחקנים: פרה ראסל, מוי קרפיס. סרילן סוד ה, סובב הביסבול ובנולה נוצי דמאיע, אלבדם איששמין וסומר נוזף מקארתי, מבטנים לסיפ שם ביריוו. בבלית יסודי. (5; 7.30; 9.45)●●

עשבי מרא (אהרו"ב 88') **לימור** מל. 260773. חיים בטבל. ביפוי: הקפור בבנקו. שחקנים: נק ניקולסון, מרל סטריפ. צבר נודים שיבורים בבלרי מחבות מחפצים בביב השמל הבלכלי בטנות הרש. ניקולסון סוב, בסרם "סיפרות" אוהן (140 דקות), דוחק, וס מטשטם. (4.30; ב: 7.30) ●●

עיניים שחורות (שיסראל־הבריחים 87') **מוזיאון** מל. 261297. הבסרה עצוב מל חיים מוחמצים. בסאי: ניקיפה מיבלקנו. שחקנים: מרצ'לו מאסט אוראיו, אלנה שטוחנה. טילבנה מטאנו, מבוסס על "הגברת עם הכלבלב" וסיפורים אחרים מאת אנטון צ'כוב. ביפוי: מטוגן בחסור איזון. מן הקפוות. מלאכה קולוגיות מבריקה (4.30; 7.30) ●●●●

דיזון גודלי (אהרו"ב 87') **בן־יהודה** מל. 222259. סוחטן מיי. ביפוי: בן־יאדאיו ליי. שחקן עים: מיקל דאוגלס, גן קלוז, אן מרצ'ר. בנוי מאמן חופם סבם מדליק לוויקנד מחוסף לקח מוגיע. הרבה שמנים מלאכותיים. (4.30; 7.15) ●●

חשוד (אהרו"ב 87') **דקל** מל. 443209. מתחן משפחי. ביפוי: פיפר יימס, שחקנים: שר, דיק קוייר. שחיתות בהיכלי המשפט בוושינגטון. שופט מתאבד. מזכירה בשוורד המשפטים רוצחת. שור חטים מאוגנים. מיוארת מס מפקפ שהרלוף שובב. חשמנים מיוחנן בצמרת. ביבד הן יוצר. (7; 9.30) ●●●

מעקב צמוד (אהרו"ב 87') **רבין 5** מל. 288288. מטפחת רומנטית. בסאי – רן בדאנוס. שחקנים – ריצרד דרייפוס, אנליז אסטבס. מדליק מטן. שופר מתלק הבלוגי בשאוכל. מצר חות לטרוח רצוח ומלם ומאוהב בה. מיבוגים. מרוקב. הצבלנים וומפוגים. מבדר. (11; ב: 5; 7.30; 9.50) ●●●

צליל יפה מל. 823010 מוצים 7.45; 9.45; מרש חודי חול 9.45

קוקוריקייל דנדי – מקוח רמת אביב (מוצ"ש א' ב' ה' 8) **בבלבלדת** (ד' עבוה א' ב' ה' 10) **ללא מוצא – החזיתיה הישראלית** יפו מוצ"ש חול 10

ירושלים

עשבי מרא – אור 1 מל. 229914. (ראה ביפור ת"א) מוצ"ש 9; חול 4.30; 7.30 **חקיקר ראמרוך – אור 2.** (ראה מ"ת) מוצים 6.30; חול 5.30; 9.30 **תל־אביב לוס־אנג'לס – אור 3** (ראה מאר חוט – מוצ"ש 9; חול 4.30; 7.30; 9.30) **חלם קרב – אור 4** – (ראה רבן חדש) מוצ"ש 9; חול 4.30; 7.30; 9.30 **מעקב צמוד – אור 5** –. (ראה רבן חדש) מוצים 9; חול 4.30; 7.30; 9.30 **לחמי תקומה – אילסון מל.** 221444 – מוצים 9; חול 4.30; 7.30; 9.30 **עבודה בעיניים – עדן** – (ראה חוד ת"א) מוצים 9.30 חול 4.30; 7.30; 9.30 **הלשרוייב – אורנים מל.** 234176 (ראה חוד מעם) מוצ"ש – מוצים 9.15; חול 4.30; 6.50; 9.15 **המלאם** אם אמא מעקן עכשיו, בשהיא נהנה. היא מתאהב הוליים עוד מרוב. הקר דוגלס אליהם. שאוהב אותה ביאשנו. היא כן אוהבת את סם ומרטסון. מתבב אותה. אבל אוהב את החברה שלה ריאן. ויסם. שמנמנה אבל, אבב מקבלת. ויסכנו לחוץ מכב החסכנים. אוך המבכיל – שנוגים ליקנו.

חדשים

■ **"שום משמוקץ"** (מרכ"ב 90') "נו פילה", ת"א. מחתן פסיכולוגי. סרטו הראשון בבמאי של המחזאי המקריאמי דייוויד מאמט (לחבלתי משוחרים"). ליעיסי קרוז (ריעתו של מאמט כזיים) היא פסיכיאטרית מסרקים, מתבבת רבינסט וחחיים שם את בן מומחה, שכל מקפים, ואוזה בטמטה, הלכה בטמטה. את התאוריה המלוחות שלה בתוך הנשא. הוא פורנו לפיה את רשת וכיה ומא ומחפס – חתילה הבוריה המפלה והפשוט. דיכרון ילדות נוגע ולכ שר הבמאי מאל. (5; 7.30; 9.45) ●●●●

■ **"ילדי איב"** (מרכ"ב 1941). "פריי", ת"א. יין מטוטר. סרטו של רבאמן הקומדיה ההומוריסטית ומהאמיתית. שוגה, מתוחבבות, חוטיות ורבת חן, כיום, כפי"שהיתה לפני כיובל. ברבנה סמוקים ופכאה ברסום ומכלה מקסיום, הפומצה את הסיבור המחסם הורי פוגה, על טיפוח של אייתיבור, פוגשת לרגיע את רשת פיגיה ומכלה בת בעצמה, נפילה רומנטי. כמובן, מגילה רבת־הרגשהפוכות, מצבים מטוטטים, קומדיתיטיות ומאפיה מוקעתית על מוטרה ויזוכה עם חבר־הדסמן ומבוחה. חסר מאד, בהשתתפות אחרים מנכסי צאן־ברזל של הקומדיה הישנה, ביניהם צ'ארלס קונרן, אריק בלר, מטוע קוטי.

■ **"מל סטריט"** (מרכ"ב 87'). "רבין", ת"א. מלודראמה בטרחית. הלוחי מפגיה את מרכז המצבים של שנים הפיוטים, מולסם הקדוח המוסרי. הפסקפק של עורי המאוהן חלבן, שליפי מלולות. הפפנוים ומיקלדות המחשבים, המגלים ומוריים את רמת האוד־לוגין בכיבות. הנכסים המלבמים. מצבים, מרפפים. הטוחלבויות מוקפות הם עטמוח מוחקי־מכוח. בדרמה ויריבה־הנוכ הזיבוריקים, זיות רשוניים בחוחם. מחמקות, אינסטוס־החשוריות, אינסטוס־חרבנים ודיבה־בצנ. מאבלכה לדרגה פלאכוד־מחשבה. מיקל דאוגלס (חיוור נדלי) הוא אין־לוגן. בחוכר יוקם ומאשמון, הלוחר להחמיר עם חוקי הלגאל־הפיוטי, בגים אוכיב מסון מאה אנטן צ'כוב. ביפוי: מסוגן בחסור איזון. הארל האנט, פרוס מסמר.

■ **"שמפטבר"** (מרכ"ב 87'). "גן פילה", ת"א. מחזה מרקיני מצולם. מרי אן כתב. מחמצים "בנוסח צ'כוב", אהבות ובגדים, אמליות הוסרים. יוסרות אמנותיות, מאוים מרופים. התפאורה – בתיקיין בסרטים ובמנים. יוסרות אמנותיות. – הרבה כפי הסרם, בשהיתה קמנה, הרגה את המאהב הנאים מל אביגן מפריע, המנלאם את אמא מעקן עכשיו, בשהיא נהנה. היא מתאהב הוליים עוד מרוב. הקר דוגלס אליהם. שאוהב אותה ביאשנו. היא כן אוהבת את סם ומרטסון. מתבב אותה. אבל אוהב את החברה שלה ריאן. ויסם. שמנמנה אבל, אבב מקבלת. ויסכנו לחוץ מכב המחסכנים. אוך המבכיל – שנוגים ליקנו.

מכון ירח – רון מל. 669069 (ראה אורלי ת"א) – מוצ"ש 9; חול 4.30; 7; 9.15 **ריקוד מלולי – עצמון 2** מל. 663003 (ראה בן יהודה ת"א) – מוצ"ש 10; חול 4.30; 7; 6.45; 9 **עבודה בעיניים – עצמון 2** מל. 663003 (ראה הוד ת"א) שישי 10; חול 4.30; 7; 9.15 **ריקוד מלולות – עצמון 3** מל. 663003 – שבת 10; מוצ"ש 9.30; 7.15; 4.30; 7.15; 9.45) **יופי של חתונה – מוקד** מל. 458146 – (ראה בן יהודה ת"א) מוצ"ש 9; חול 4.30; 7; 9.15 **עשבי בר – חוף מל.** 322202 – (ראה פאר ת"א) 9; 9.15 **חיזור גודלי – חדרה מל.** 32302 – (ראה בן יהודה ת"א) 9; 9.15

טבריה

ינעקת הנשרים – לב מל. 796077 – 5; 7.15; 9.30 **עבודה בעיניים – יד שבעות** – (ראה פאר ת"א) 9; 9.15

כפר־סבא

לילת מגניב – חן מוצאו א' ב' ה' 7; 9.15 **חיזור גודלי – עמל** – (ראה בן יהודה ת"א) 7; 9.15

נתניה

לילת מגניב – דור מל. 56845 ;7.15; 9.30 **עבודה בעיניים – אסתר מל.** 22257 – (ראה הוד ת"א) 5; 7; 9.15 **מכון תפוס סבם סדרים לוויקנד מחוסף לקח מוגיע. הרבה שמנים מלאכותיים.** (4.30; 7.15; 9.45) ●●

חשוד (אהרו"ב 87') **דקל מל.** 443209. מתחן משפחי. ביפוי: פיפר יימס, שחקנים: שר, דיק קוייר. שחיתות בהיכלי המשפט בוושינגטון. שופט מתאבד. מזכירה בשוורד המשפטים רוצחת. שור חטים מאוגנים. מיוארת מס מפקפ שהרלוף שובב. חשמנים מיוחנן בצמרת. ביבד הן יוצר. (7; 9.30) ●●●

מעקב צמוד (אהרו"ב 87') **רבין 5** מל. 288288. מטפחת רומנטית. בסאי – רן בדאנוס. שחקנים – ריצרד דרייפוס, אנליז אסטבס. מדליק מטן. שופר מתלק הבלוגי בשאוכל. מצר חות לטרוח רצוח ומלם ומאוהב בה. מיבוגים. מרוקב. הצבלנים וומפוגים. מבדר. (11; ב: 5; 7.30; 9.50) ●●●

צליל יפה מל. 823010 מוצים 7.45; 9.45; מרש חודי חול 9.45

קוקוריקייל דנדי – מקוח רמת אביב (מוצ"ש א' ב' ה' 8) **בבלבלדת** (ד' עבוה א' ב' ה' 10) **ללא מוצא – החזיתיה הישראלית** יפו מוצ"ש חול 10

ירושלים

עשבי מרא – אור 1 מל. 229914. (ראה ביפור ת"א) מוצ"ש 9; חול 4.30; 7; 9.30 **חקיקר ראמרוך – אור 2.** (ראה מ"ת) מוצים 6.30; חול 5.30; 9.30 **תל־אביב לוס־אנג'לס – אור 3** (ראה מאר חוט – מוצ"ש 9; חול 4.30; 7.30; 9.30) **חלם קרב – אור 4** – (ראה רבן חדש) מוצ"ש 9; חול 4.30; 7.30; 9.30 **מעקב צמוד – אור 5** –. (ראה רבן חדש) מוצים 9; חול 4.30; 7.30; 9.30 **לחמי תקומה – אילסון מל.** 221444 – מוצים 9; חול 4.30; 7.30; 9.30 **עבודה בעיניים – עדן** – (ראה הוד ת"א) מוצים 9.30 חול 4.30; 7.30; 9.30 **הלשרוייב – אורנים מל.** 234176 (ראה חוד מעם) מוצ"ש – מוצים 9.15; חול 4.30; 6.50; 9.15 **המלאם** אם אמא מעקן עכשיו, בשהיא נהנה. היא מתאהב הוליים עוד מרוב. הקר דוגלס אליהם. שאוהב אותה ביאשנו. היא כן אוהבת את סם ומרטסון. מתבב אותה. אבל אוהב את החברה שלה ריאן. ויסם. שמנמנה אבל, אבב מקבלת. ויסכנו לחוץ מכב המחסכנים. אוך המבכיל – שנוגים ליקנו.

עיניים שחורות – אורנים מל. 224733 – (ראה מרחון ת"א) מוצ"ש 9 חול 7.15; 9.45 **אבא דר ממני – תמארת מל.** 87300 – 7; 7.30; 9.30

חולון

תל אביב לוס־אנג'לס – אדמון מל. 842431 – (ראה פאר ת"א) חול מל 7.30; 9.30 **חיזור גודלי – סבוי מל.** 847141 (ראה בן יהודה ת"א) – שישי 10; חול 7.15; 9.30 **שאלה של שמיות – מגדל מל.** 841839 – (ראה בן ת"א) מוצ"ש 7.30; 9.30 **עבודה בעיניים – דיזנגוף מל.** 841174 – (ראה הוד ת"א) 5; 7.15; 9.30 **ללא מוצא – מתנ"ש קיות שרת** – מוצ"ש א' ב' ד' 9.30; 7.15

חדרה

עשבי בר – חוף מל. 322202 – (ראה פאר ת"א) 9; 9.15 **חיזור גודלי – חדרה מל.** 32302 – (ראה בן יהודה ת"א) 9; 9.15

טבריה

ינעקת הנשרים – לב מל. 796077 – 5; 7.15; 9.30 **עבודה בעיניים – יד שבעות** – (ראה פאר ת"א) 9; 9.15

כפר־סבא

לילת מגניב – חן מוצאו א' ב' ה' 7; 9.15 **חיזור גודלי – עמל** – (ראה בן יהודה ת"א) 7; 9.15

נתניה

לילת מגניב – דור מל. 56845 ;7.15; 9.30 **עבודה בעיניים – אסתר מל.** 22257 – (ראה הוד ת"א) 5; 7; 9.15 **מכון תפוס סבם סדרים לוויקנד מחוסף לקח מוגיע. הרבה שמנים מלאכותיים.** (4.30; 7.15; 9.45) ●●

חשוד (אהרו"ב 87') **דקל מל.** 443209. מתחן משפחי. ביפוי: פיפר יימס, שחקנים: שר, דיק קוייר. שחיתות בהיכלי המשפט בוושינגטון. שופט מתאבד. מזכירה בשוורד המשפטים רוצחת. שור חטים מאוגנים. מיוארת מס מפקפ שהרלוף שובב. חשמנים מיוחנן בצמרת. ביבד הן יוצר. (7; 9.30) ●●●

מעקב צמוד (אהרו"ב 87') **רבין 5** מל. 288288. מטפחת רומנטית. בסאי – רן בדאנוס. שחקנים – ריצרד דרייפוס, אנליז אסטבס. מדליק מטן. שופר מתלק הבלוגי בשאוכל. מצר חות לטרוח רצוח ומלם ומאוהב בה. מיבוגים. מרוקב. הצבלנים וומפוגים. מבדר. (11; ב: 5; 7.30; 9.50) ●●●

צליל יפה מל. 823010 מוצים 7.45; 9.45; מרש חודי חול 9.45

קוקוריקייל דנדי – מקוח רמת אביב (מוצ"ש א' ב' ה' 8) **בבלבלדת** (ד' עבוה א' ב' ה' 10) **ללא מוצא – החזיתיה הישראלית** יפו מוצ"ש חול 10

ירושלים

עשבי מרא – אור 1 מל. 229914. (ראה ביפור ת"א) מוצ"ש 9; חול 4.30; 7; 9.30 **חקיקר ראמרוך – אור 2.** (ראה מ"ת) מוצים 6.30; חול 5.30; 9.30 **תל־אביב לוס־אנג'לס – אור 3** (ראה מאר חוט – מוצ"ש 9; חול 4.30; 7.30; 9.30) **חלם קרב – אור 4** – (ראה רבן חדש) מוצ"ש 9; חול 4.30; 7.30; 9.30 **מעקב צמוד – אור 5** –. (ראה רבן חדש) מוצים 9; חול 4.30; 7.30; 9.30 **לחמי תקומה – אילסון מל.** 221444 – מוצים 9; חול 4.30; 7.30; 9.30 **עבודה בעיניים – עדן** – (ראה הוד ת"א) מוצים 9.30 חול 4.30; 7.30; 9.30 **הלשרוייב – אורנים מל.** 234176 (ראה חוד מעם) מוצ"ש – מוצים 9.15; חול 4.30; 6.50; 9.15 **המלאם** אם אמא מעקן עכשיו, בשהיא נהנה. היא מתאהב הוליים עוד מרוב. הקר דוגלס אליהם. שאוהב אותה ביאשנו. היא כן אוהבת את סם ומרטסון. מתבב אותה. אבל אוהב את החברה שלה ריאן. ויסם. שמנמנה אבל, אבב מקבלת. ויסכנו לחוץ מכב המחסכנים. אוך המבכיל – שנוגים ליקנו.

עקובי מרא – אור 1 מל. 229914. (ראה ביפור ת"א) מוצ"ש 9; חול 4.30; 7; 9.30 **חקיקר ראמרוך – אור 2.** (ראה מ"ת) מוצים 6.30; חול 5.30; 9.30 **תל־אביב לוס־אנג'לס – אור 3** (ראה מאר חוט – מוצ"ש 9; חול 4.30; 7.30; 9.30) **חלם קרב – אור 4** – (ראה רבן חדש) מוצ"ש 9; חול 4.30; 7.30; 9.30 **מעקב צמוד – אור 5** –. (ראה רבן חדש) מוצים 9; חול 4.30; 7.30; 9.30 **לחמי תקומה – אילסון מל.** 221444 – מוצים 9; חול 4.30; 7.30; 9.30 **עבודה בעיניים – עדן** – (ראה הוד ת"א) מוצים 9.30 חול 4.30; 7.30; 9.30 **הלשרוייב – אורנים מל.** 234176 (ראה חוד מעם) מוצ"ש – מוצים 9.15; חול 4.30; 6.50; 9.15 **המלאם** אם אמא מעקן עכשיו, בשהיא נהנה. היא מתאהב הוליים עוד מרוב. הקר דוגלס אליהם. שאוהב אותה ביאשנו. היא כן אוהבת את סם ומרטסון. מתבב אותה. אבל אוהב את החברה שלה ריאן. ויסם. שמנמנה אבל, אבב מקבלת. ויסכנו לחוץ מכב המחסכנים. אוך המבכיל – שנוגים ליקנו.

חלם קרב – דור מל. 540768 (ראה נורדון ת"א) – 7; 9.30 **אבא דר ממני – תמארת מל.** 87300 – 7; 9.30

חולון

תל אביב לוס־אנג'לס – אדמון מל. 842431 – (ראה פאר ת"א) חול מל 7.30; 9.30 **חיזור גודלי – סבוי מל.** 847141 (ראה בן יהודה ת"א) – שישי 10; חול 7.15; 9.30 **שאלה של שמיות – מגדל מל.** 841839 – (ראה בן ת"א) מוצ"ש 7.30; 9.30 **עבודה בעיניים – דיזנגוף מל.** 841174 – (ראה הוד ת"א) 5; 7.15; 9.30 **ללא מוצא – מתנ"ש קיות שרת** – מוצ"ש א' ב' ד' 9.30; 7.15

חדרה

עשבי בר – חוף מל. 322202 – (ראה פאר ת"א) 9; 9.15 **חיזור גודלי – חדרה מל.** 32302 – (ראה בן יהודה ת"א) 9; 9.15

טבריה

ינעקת הנשרים – לב מל. 796077 – 5; 7.15; 9.30 **עבודה בעיניים – יד שבעות** – (ראה פאר ת"א) 9; 9.15

כפר־סבא

לילת מגניב – חן מוצאו א' ב' ה' 7; 9.15 **חיזור גודלי – עמל** – (ראה בן יהודה ת"א) 7; 9.15

נתניה

לילת מגניב – דור מל. 56845 ;7.15; 9.30 **עבודה בעיניים – אסתר מל.** 22257 – (ראה הוד ת"א) 5; 7; 9.15 **מכון תפוס סבם סדרים לוויקנד מחוסף לקח מוגיע. הרבה שמנים מלאכותיים.** (4.30; 7.15; 9.45) ●●

חשוד (אהרו"ב 87') **דקל מל.** 443209. מתחן משפחי. ביפוי: פיפר יימס, שחקנים: שר, דיק קוייר. שחיתות בהיכלי המשפט בוושינגטון. שופט מתאבד. מזכירה בשוורד המשפטים רוצחת. שור חטים מאוגנים. מיוארת מס מפקפ שהרלוף שובב. חשמנים מיוחנן בצמרת. ביבד הן יוצר. (7; 9.30) ●●●

מעקב צמוד (אהרו"ב 87') **רבין 5** מל. 288288. מטפחת רומנטית. בסאי – רן בדאנוס. שחקנים – ריצרד דרייפוס, אנליז אסטבס. מדליק מטן. שופר מתלק הבלוגי בשאוכל. מצר חות לטרוח רצוח ומלם ומאוהב בה. מיבוגים. מרוקב. הצבלנים וומפוגים. מבדר. (11; ב: 5; 7.30; 9.50) ●●●

צליל יפה מל. 823010 מוצים 7.45; 9.45; מרש חודי חול 9.45

קוקוריקייל דנדי – מקוח רמת אביב (מוצ"ש א' ב' ה' 8) **בבלבלדת** (ד' עבוה א' ב' ה' 10) **ללא מוצא – החזיתיה הישראלית** יפו מוצ"ש חול 10

ירושלים

עשבי מרא – אור 1 מל. 229914. (ראה ביפור ת"א) מוצ"ש 9; חול 4.30; 7; 9.30 **חקיקר ראמרוך – אור 2.** (ראה מ"ת) מוצים 6.30; חול 5.30; 9.30 **תל־אביב לוס־אנג'לס – אור 3** (ראה מאר חוט – מוצ"ש 9; חול 4.30; 7.30; 9.30) **חלם קרב – אור 4** – (ראה רבן חדש) מוצ"ש 9; חול 4.30; 7.30; 9.30 **מעקב צמוד – אור 5** –. (ראה רבן חדש) מוצים 9; חול 4.30; 7.30; 9.30 **לחמי תקומה – אילסון מל.** 221444 – מוצים 9; חול 4.30; 7.30; 9.30 **עבודה בעיניים – עדן** – (ראה הוד ת"א) מוצים 9.30 חול 4.30; 7.30; 9.30 **הלשרוייב – אורנים מל.** 234176 (ראה חוד מעם) מוצ"ש – מוצים 9.15; חול 4.30; 6.50; 9.15 **המלאם** אם אמא מעקן עכשיו, בשהיא נהנה. היא מתאהב הוליים עוד מרוב. הקר דוגלס אליהם. שאוהב אותה ביאשנו. היא כן אוהבת את סם ומרטסון. מתבב אותה. אבל אוהב את החברה שלה ריאן. ויסם. שמנמנה אבל, אבב מקבלת. ויסכנו לחוץ מכב המחסכנים. אוך המבכיל – שנוגים ליקנו.

שאלה של שמיות (ארה"ב 87') **מן** מל. 267688. סלוחראמה מטומפת. ביפוי: מוסן רים. שחקנים: ברבנה סטרייסנד, ריצרד דרייפוס. סיכיות אז כטוריה לוטמר לטשפם באמר מה רצחני אוזה יקרה, הוקמת את הסיסטר הפי טיכיאטרי וולחסה על זכותה הלישפם בזורטרית. על שהרוה לקות בהוה עצמית. לדסטרייסנר מתפרנה. לא לקחת בדיעות. (5; 9.45)●●●

תקוות ותגילות (ברמניה 87') **דיזנגוף 3** מל. 200485. ביוגראפיה ומסמלית. בסאי: נן בוהם. שחקנים: שרה מילנס, אילן בן, מלחוק הטוריה היא מגוה מטחקים בביף. בטיי ילד בריפי ביסי הבריף על לוגון. מצוין. (11; 1.30; 4.30; 7.15; 9.45) ●●●●

מתח–פשלה–הרפתקה

איסטריית השמש (אהרו"ב 87') **רבין 2** מל. 282288. הדרפתקה הישרדות. ביפוי: סטיבן שמיד לבנ. שחקנים: הילד כריסטיאן בייל, בן מלקי בייל. חוויות הנבנות אכזריות עם לדרעדר בסחוה ריכוז יפאני בסין הכבושה בשחרות השניה. צוכם בשוחיר, לפי הרבסטר מאת ג.ג. בלאדאר. מוצ"ש 6.40; 9.30 חול 4.30; 6.30; 9.30) ●●●

חנרדוף (אהרו"ב 87') **תל־אביב** מל. 281181. ולדייב אין (9.45) אקגון. ביפוי: מרלייקל ול יר. שחקנים: ארוזל שוורצנר, ריצרד דאוזון, עוטר מצפיין. עכבדה והמשוך לכלוק, בחוה בסי שוו עוד עדרון מלחיתה. (5; 7.30; 9.30)

הבלתי משוחדים (אהרו"ב 87') **מקסים** מל. 267457. המפיה. בבאי: בראיין דה פאלמה. שחקנים: רוברט דה נירו, קוין קוסטנר, שון קוד ר. עוזמנים הנוים לגבדים אה מסך המוסמרים אל קפונה. מלאכה קולוגיות מבריקה (4.30; 7.30) ●●●●

דיזון גודלי (אהרו"ב 87') **בן־יהודה** מל. 222259. סוחטן מיי. ביפוי: בן־יאדאיו ליי. שחקן עים: מיקל דאוגלס, גן קלוז, אן מרצ'ר. בנוי מאמן חופם סבם מדליק לוויקנד מחוסף לקח מוגיע. הרבה שמנים מלאכותיים. (4.30; 7.15; 9.45) ●●

חשוד (אהרו"ב 87') **דקל מל.** 443209. מתחן משפחי. ביפוי: פיפר יימס, שחקנים: שר, דיק קוייר. שחיתות בהיכלי המשפט בוושינגטון. שופט מתאבד. מזכירה בשוורד המשפטים רוצחת. שור חטים מאוגנים. מיוארת מס מפקפ שהרלוף שובב. חשמנים מיוחנן בצמרת. ביבד הן יוצר. (7; 9.30) ●●●

מעקב צמוד (אהרו"ב 87') **רבין 5** מל. 288288. מטפחת רומנטית. בסאי – רן בדאנוס. שחקנים – ריצרד דרייפוס, אנליז אסטבס. מדליק מטן. שופר מתלק הבלוגי בשאוכל. מצר חות לטרוח רצוח ומלם ומאוהב בה. מיבוגים. מרוקב. הצבלנים וומפוגים. מבדר. (11; ב: 5; 7.30; 9.50) ●●●

צליל יפה מל. 823010 מוצים 7.45; 9.45; מרש חודי חול 9.45

קוקוריקייל דנדי – מקוח רמת אביב (מוצ"ש א' ב' ה' 8) **בבלבלדת** (ד' עבוה א' ב' ה' 10) **ללא מוצא – החזיתיה הישראלית** יפו מוצ"ש חול 10

ירושלים

עשבי מרא – אור 1 מל. 229914. (ראה ביפור ת"א) מוצ"ש 9; חול 4.30; 7; 9.30 **חקיקר ראמרוך – אור 2.** (ראה מ"ת) מוצים 6.30; חול 5.30; 9.30 **תל־אביב לוס־אנג'לס – אור 3** (ראה מאר חוט – מוצ"ש 9; חול 4.30; 7.30; 9.30) **חלם קרב – אור 4** – (ראה רבן חדש) מוצ"ש 9; חול 4.30; 7.30; 9.30 **מעקב צמוד – אור 5** –. (ראה רבן חדש) מוצים 9; חול 4.30; 7.30; 9.30 **לחמי תקומה – אילסון מל.** 221444 – מוצים 9; חול 4.30; 7.30; 9.30 **עבודה בעיניים – עדן** – (ראה הוד ת"א) מוצים 9.30 חול 4.30; 7.30; 9.30 **הלשרוייב – אורנים מל.** 234176 (ראה חוד מעם) מוצ"ש – מוצים 9.15; חול 4.30; 6.50; 9.15 **המלאם** אם אמא מעקן עכשיו, בשהיא נהנה. היא מתאהב הוליים עוד מרוב. הקר דוגלס אליהם. שאוהב אותה ביאשנו. היא כן אוהבת את סם ומרטסון. מתבב אותה. אבל אוהב את החברה שלה ריאן. ויסם. שמנמנה אבל, אבב מקבלת. ויסכנו לחוץ מכב המחסכנים. אוך המבכיל – שנוגים ליקנו.

שאלה של שמיות (ארה"ב 87') **מן** מל. 267688. סלוחראמה מטומפת. ביפוי: מוסן רים. שחקנים: ברבנה סטרייסנד, ריצרד דרייפוס. סיכיות אז כטוריה לוטמר לטשפם באמר מה רצחני אוזה יקרה, הוקמת את הסיסטר הפי טיכיאטרי וולחסה על זכותה הלישפם בזורטרית. על שהרוה לקות בהוה עצמית. לדסטרייסנר מתפרנה. לא לקחת בדיעות. (5; 9.45)●●●

תקוות ותגילות (ברמניה 87') **דיזנגוף 3** מל. 200485. ביוגראפיה ומסמלית. בסאי: נן בוהם. שחקנים: שרה מילנס, אילן בן, מלחוק הטוריה היא מגוה מטחקים בביף. בטיי ילד בריפי ביסי הבריף על לוגון. מצין. (11; 1.30; 4.30; 7.15; 9.45) ●●●●

עקובלות (הונגריה 86') **לב 4** מל. 288868. חיי שוליים המבדה סוציאליסטית. ביפוי: פאל אר רוש. שחקנים: דבנא דוברי, אריקא אוטרה. תלמאיה של משפחה צעירה בסבוכי סיסטר ביוקרסיקסוני: וסוטמות, השוחק את האדום הקסן. פשוט. (ב: 5; 7.30; 9.50)●●

עניין שולי (צרפת 85') **תבלת** מל. 443950. פוסטיה רוניוניה. ביפוי: קוקוליס רו. שחקנים: פרה ראסל, מוי קרפיס. סרילן סוד ה, סובב הביסבול ובנולה נוצי דמאיע, אלבדם איששמין וסומר נוזף מקארתי, מבטנים לסיפ שם ביריוו. בבלית יסודי. (5; 7.30; 9.45)●●

עשבי מרא (אהרו"ב 88') **לימור** מל. 260773. חיים בטבל. ביפוי: הקפור בבנקו. שחקנים: נק ניקולסון, מרל סטריפ. צבר נודים שיבורים בבלרי מחבות מחפצים בביב השמל הבלכלי בטנות הרש. ניקולסון סוב, בסרם "סיפרות" אוהן (140 דקות), דוחק, וס מטשטם. (4.30; 7; 9.30) ●●

עיניים שחורות (שיסראל־הבריחים 87') **מוזיאון** מל. 261297. הבסרה עצוב מל חיים מוחמצים. בסאי: ניקיפה מיבלקנו. שחקנים: מרצ'לו מאסט אוראיו, אלנה שטוחנה. טילבנה מטאנו, מבוסס על "הגברת עם הכלבלב" וסיפורים אחרים מאת אנטון צ'כוב. ביפוי: מטוגן בחסור איזון. מן הקפוות. מלאכה קולוגיות מבריקה (4.30; 7.30) ●●●●

דיזון גודלי (אהרו"ב 87') **בן־יהודה** מל. 222259. סוחטן מיי. ביפוי: בן־יאדאיו ליי. שחקן עים: מיקל דאוגלס, גן קלוז, אן מרצ'ר

סינמטקים

תל אביב

■ **מוצ"ש 16.4**
19.30 **מול מקארתני** סרטאים ודיונים של סקארתי שצוכלנו בביתו הפרטי ובאולפן הקלטות. עורך דין אוראל מגישה ליפור לי.
21.30 **חביטלס** סרטוי וראיון ודיונים של הלהקה. עורך דין אוראל מגישה ליפור לי.
■ **ראשון 17.4**
19.00 **מרי מלכת השקוטים** (ארה"ב 1936) בבמאי: דון פורד. שחקנים: קתרין הפבורן, פרדריק מארץ, אשה אצירה ומבריח, חטרה בחוזק, קורבן של אישיותו, שולחים כל אוכח.
21.30 **חשוואות** (ארה"ב 1929) בבמאי: רוזן מאמוליאן. שחקנים: הלן מורגן, ג'ין פייס. מלודרמה, וסיוה של אם לסוגו מבחה להפוך לזונה מפנינים. (אנגלי. ללא תרגום)
■ **שני 18.4**
17.00 **חמלכת קריסטינה** (ארה"ב 1933) בבמאי: רוזן מאמוליאן. שחקנים: גרטה גרבו, ג'ון גילברט. דמותה של המלכה המכרית מהמאה ה-17 הגורדת ברחוב ממלכתה, לכמוה בבמאי אבר.
19.00 **רוגבל הבורמזי** (ניו יורק 1956) בבמאי: קון איצקאוות. שחקנים: שוורי אסטיר, רוסרו טיקוד. גירסה לירית. יפהפיה לדרמה המוסקת באיטה הסלחמה הכבדה שבו אדם.
21.30 **אמנות האינטגרציה – עורות ב'.** סרטים קצרים של הוגרים ברוגו בצוגו – אפיליה. עורך ומנחים אבקה אוון.
■ **שלישי 19.4 עדב יום הזכרון**
■ **רביעי 20.4 עדב יום העצמאות.**

ירושלים

■ **שישי 15.4**
14.00 **סיטמפ 1 אוגמנטית (ניו 1980)** בבמאי: אקירה קוראוואה. שחקנים: מאסאיקי שקאמר. מאבקי כוח ואנרכיה בסאה ה16 בסרט ראוותה מפאר.
22.00 **סיטמפ 1 מגדל הדבורים** (יוגוסלביה-צרפת. 1986) בבמאי: חיאו אנגלופולס. שחקנים: מרצלו מסטרויאני, ניקה מרדה. אביב אחרון בחיים של זבר יוזי שתקן קודר האוסף סרסמיסים עצירה המוסכת לגורם מרבי בחיי.
22.00 **סיטמפ 2 17 קרב בשמש** (ארה"ב 1946) בבמאי: קינג וידור. שחקנים: ג'יפר ג'ונס, גרגורי פק. מלודרמן על שני גברים המתאהבים באסופיה אזוראית.
■ **שבת 16.4**
17.30 **סיטמפ 1 נוזל מכוכב אחר** (ארה"ב 1986) בבמאי: דונאלד קליינר. שחקנים: ג'אי קוסר, ג'וניקה קארפנטר. שער בן 12 שנלה ש"הרוח לפנוש את אחיו בן ה.ה. עפל לבור עמוק. מתעורר ומגלה שאחיו עברו להתגדר בפקוס אחר. בדיוני לכל המשפחה.
19.30 **סיטמפ 1 אני ומחברה** (ארה"ב 1986) בבמאי: דוב רייד. שחקנים: איל וייסמן, ריבר פיניקס. ארבעה ילדים בני 12 יוצאים לסמע בחיק המכנו בחיפוש אחר נזיח ער, מוגדים בנתני הרכבת.
21.30 **סיטמפ 1 מגדל הדבורים** (ראה יום שישי)
19.30 **סיטמפ 2 שוחאי אקספורס** (ארה"ב. 1932) בבמאי: ג'וזף פון שטרנברג. שחקנים: מרלן דיטריך, קלייב ברוק, הרפרקאות. ברכבת אקספרס לשנחאי. המהוקה. בדיי מחפבים סיים. (אנגלית. ללא תרגום).
21.30 **סיטמפ 2 מנדילת (ניו 1967)** בבמאי: סאקיו קוביאשי. שחקנים: משורה מיפונה. מאקטאי קאנו. מתקפה על מוקי הכבוד הסמוראיים של יפן בסאה ה18 ביפנית. תרגום לאנגלית.
■ **ראשון 17.4**
19.00 **סיטמפ 1 ילדות יפה** (ארה"ב 1978) בבמאי: ג'אי סאנ. שחקנים: ברוס לוינדס, קת קוראדן. הנוכלים מבנגר לעיקה על פרנצה קפוקה בן 12.
21.30 **סיטמפ 2 אי מרבלגות** (ארה"ב 1916) בבמאי: ד.ו. גריפית. שחקנים: ליליאן גיש, איקן

קולנוע בטלוויזיה

■ **יום ו', 15.4**
"שובי שבא חקטנה" (המזרחי, 16.30). סמוראית עצירה שוכרת חדר בדירתם של אלכחדיסמרלעגבר אשמון, ומנחחה מגורדת הנשות דרומים אצל בני חוה. סרטו של דאיאל מנן מרבעה, הפעוה ופראה שלו כל הנשחקים הראשיים. שירלי בוח ("אוסקר" על הפקחנה בסרט), בים הנקסטר, מר מור.
"אלאדין" – יפו הנמרקה, מל. 829018. שישיבה – אמנים אורחים.
"איאנטר" – יפו הנמרקה, פתוח כל ערב עד הנמנה הקמנה פרס ליום א', מל. 822745. 038402.
"יאודי" – מלון פאלאס תל-אביב, הירקון 277, מל. 445111. שישיבה אמנים אורחים. פרסיפשיות לחיפי שנות הרמ.
"מנשלה" – גרייה המנמרן לאמנות, בנרשוב 60 מל. 280802. אירועים מיוחדים, אמנות פלסטית, הקרנות סרטים, ראוו. פרחים בחקנה.
"חלמיה" – יפו, רח' ראשי, מל. 812616/9 שישיבה – אמנים אורחים.
"חאלמה" – שמגיאו 4, מל. 334459. יחי שישיבה אמנים אורחים. שבת – ערב מורחי, סעודה עד עמר.
"חפילון" – מלון "אוניה" ליד סביון, מל. 352221. שישיבה אמנים אורחים. שירה בסינגר.
"חמלה" – פסאי לונדון סיוסטר, מל. 364194. שישיבה – אמנים אורחים. כל הנמנו ערב א'.
"חמנאמי" – יפו הנמרקה, מל. 813261. הנמנה אמנים חיאמרנן.
"הנמת המחוזיות" – כיכר הנמרקה, מל. 813261. הנמנה אמנים חיאמרנן.
"יה עניין של כסף" (המזרחי, 16.30). נרי לאיס בקומדיה סמוראית ומצחיקה על-דמוקה מוסיקה מנוים בכלתי-לגאנים. הדראמה של המונים לצד מאבק-המחתרות בישראל, בסרטו, הדמון של אוסו פרסנוד (1960) מנרמי ספרו של ליאון יוריס. עם פול ניומן, אנה מרי מיגם, סאל מינו, רקי ויצארדטון. פיטר לאפורד, ני ו'יי. קנה.
"חמנר על הקיקיון" (כלרה, 24.15) מיבנר קלוטוי לספרו של הרמן אוק. קצינרקאטון מאריק (מאל לידיו אם הפיקוד על אייה קרב. המוכר למשפט צבאי. ואן ג'ונסון הוא מאריק, הספרי בנרם הוא רבהחובר. בים אראנרד דמיפרוק ב1954.
■ **יום ה', 21.4**
"סומפרנו 2" (כלרה, 14.00). קלרק קנט, הוא "סופרמן", לחם הפנים בשלושה בנים בעלי כוחות עונים נשמר. סרטו של ריצ'רד לסטר (1980) עם ג'יסמפר ריב כסופרמן, מרגוט קידר. ג'ין הקמן, רי בסיי, מנאמה יורק. מרס ספסנ.
"חיזנה שבבשות את המאה" (המזרחי, 16.30). קומדיה על רקע מלחמת העולם השניה צלמן הסמן משתמש ביזה כדי לעשר מסר אל מעבר לקווי האויב. היזה מניאה ליעד הלאחרון. מלחי שיבלבון ביים (1962), עם אלה מרפיעי.
"ארבינקאי" (מרגן ג', 16.30). מעולנו של "דאראלי" המסחרנד". עם חיים מוסוד, נילה אלמאר. אבנר חוקרת, יסי מנאי, מרגנו פרידמן, שיקה אופיר, חשמש הרחוב.
"דשוטר אוזלאי" (מרגן ב', 18.00). מוסדרסקוף חביב אינו מצליח להתקדם במשטרה – עד שאמנוני המולם המחמקן. המחבבים אחת, מחליטים לבצע "פשוע יומי"...עם שיקה אופיר, הדרחה מרפיעי, אבנר חוקרת.
"חלמה בלאמנולי" (מרגן ב', 19.30). מסחרי קומה תמולה בדחוב אלבר, הורס את הדחוב של חנשב הנאור. המבחה-נאר בחמקיר בחוסרלן, נים שיקה, מרגנו פרידמן, אבנרם רוזנ, מוסקו אלקלעי, שיקה אופיר, אחריה חרפיאל, אדי אזרה.
"דשוטל בלול חמרגנלמלמ" (מרגן ב', 21.00). מלביקיאי מנוע לכבר קסן ודיה, ומפנו על פי. פרוטיקנס, המלה שהאיים לו מסרה לחשוא נזרה (אנגלית. ללא תרגום).
"חאיש שלנו מלינס" (המזרחי, 16.30). ביימס קוכנן בסוכרקשוני יצאו רופן, פארוה"ה על מרמי ניימס בנוד. בים דיאל מאן (1966), עם ג'י יי קוב מלילה מן הישראלית.
"מרק ב'" (כלרה, 22.15). המחזור לל סיטמן מנמחר אשי. מערכה חחים בין יהודים ומנשמנו פחה לאמנבר, לבין שחקנים צעירה, ורחנה מרים, מרגנה מיסון. אשמרלעמבר של סיטמן, מנפיה בחמקיר המקביל בסרט. לצירה – ניימס קאן, עם אלדי חרפר, ג'וזף מלוארה. בים רוברם מאלן (1979).

חיפה

■ **שישי 15.4**
14.00 **בראיון כוכב עלון** (ברטיה 1979) בבמאי: מרי לוזה. שחקנים: חברת מאמי פיגוז. מאפרה שנשמרת והמנר מפוקיר מל שנו.
■ **שבת 16.4**
17.00 **בעקבות האוצר** מרומנני (ארה"ב 1984) בבמאי: רוברם זמקס. שחקנים: מיקל דוגלאס, קמרן מרור. סרט הרפתקאות אל סוכרת אמריקנית היוצאת לחנוגים ומשנות הרפתנן אמיץ כב. לכר המשמנה.
19.00 **מאמל גאקש** (ברמניה 1987) בבמאי: מנלרן. שחקנים: מתאיו מנלן, אראס מנלרן. סיפור של קנאנה מדוגים אמריקנים מרס צאנס לבלהמה בנישאים.
21.30 **אמריאנס** (ארה"ב 1985) בבמאי: מיקוא פורסן. שחקנים: ר.ס. אברהם, מוס. בלאנה.

תל אביב וגוש דן

מועדונים

"שאיקיו" – בית בסרביה, בני אפרים 226, ראות אפקה מל. 497365. ביפו נ' ערב ריפוסוסאל; ביפו שישי פפנוים והיבריאיה: מנכחה – ריקוד עם.
"אלאדין" – יפו הנמרקה, מל. 829018. שישיבה – אמנים אורחים.
"איאנטר" – יפו הנמרקה, פתוח כל ערב עד המנה הקמנה פרס ליום א', מל. 822745. 038402.
"יאודי" – מלון פאלאס תל-אביב, הירקון 277, מל. 445111. שישיבה אמנים אורחים. פרסיפשיות לחיפי שנות הרמ.
"מנשלה" – גרייה המנמרן לאמנות, בנרשוב 60 מל. 280802. אירועים מיוחדים, אמנות פלסטית, הקרנות סרטים, ראוו. פרחים בחקנה.
"חלמיה" – יפו, רח' ראשי, מל. 812616/9 שישיבה – אמנים אורחים.
"חאלמה" – שמגיאו 4, מל. 334459. יחי שישיבה אמנים אורחים. שבת – ערב מורחי, סעודה עד עמר.
"חפילון" – מלון "אוניה" ליד סביון, מל. 352221. שישיבה אמנים אורחים. שירה בסינגר.
"חמלה" – פסאי לונדון סיוסטר, מל. 364194. שישיבה – אמנים אורחים. כל הנמנו ערב א'.
"חמנאמי" – יפו הנמרקה, מל. 813261. הנמנה אמנים חיאמרנן.
"הנמת המחוזיות" – כיכר הנמרקה, מל. 813261. הנמנה אמנים חיאמרנן.
"יה עניין של כסף" (המזרחי, 16.30). נרי לאיס בקומדיה סמוראית ומצחיקה על-דמוקה מוסיקה מנוים בכלתי-לגאנים. הדראמה של המונים לצד מאבק-המחתרות בישראל, בסרטו, הדמון של אוסו פרסנוד (1960) מנרמי ספרו של ליאון יוריס. עם פול ניומן, אנה מרי מיגם, סאל מינו, רקי ויצארדטון. פיטר לאפורד, ני ו'יי. קנה.
"חמנר על הקיקיון" (כלרה, 24.15) מיבנר קלוטוי לספרו של הרמן אוק. קצינרקאטון מאריק (מאל לידיו אם הפיקוד על אייה קרב. המוכר למשפט צבאי. ואן ג'ונסון הוא מאריק, הספרי בנרם הוא רבהחובר. בים אראנרד דמיפרוק ב1954.
■ **יום ו', 21.4**
"סומפרנו 2" (כלרה, 14.00). קלרק קנט, הוא "סופרמן", לחם הפנים בשלושה בנים בעלי כוחות עונים נשמר. סרטו של ריצ'רד לסטר (1980) עם ג'יסמפר ריב כסופרמן, מרגוט קידר. ג'ין הקמן, רי בסיי, מנאמה יורק. מרס ספסנ.
"חיזנה שבבשות את המאה" (המזרחי, 16.30). קומדיה על רקע מלחמת העולם השניה צלמן הסמן משתמש ביזה כדי לעשר מסר אל מעבר לקווי האויב. היזה מניאה ליעד הלאחרון. מלחי שיבלבון ביים (1962), עם אלה מרפיעי.
"ארבינקאי" (מרגן ב', 16.30). מעולנו של "דאראלי" המסחרנד". עם חיים מוסוד, נילה אלמאר. אבנר חוקרת, יסי מנאי, מרגנו פרידמן, שיקה אופיר, חשמש הרחוב.
"דשוטר אוזלאי" (מרגן ב', 18.00). מוסדרסקוף חביב אינו מצליח להתקדם במשטרה – עד שאמנוני המולם המחמקן. המחבבים אחת, מחליטים לבצע "פשוע יומי"...עם שיקה אופיר, הדרחה מרפיעי, אבנר חוקרת.
"חלמה בלאמנולי" (מרגן ב', 19.30). מסחרי קומה תמולה בדחוב אלבר, הורס את הדחוב של חנשב הנאור. המבחה-נאר בחמקיר בחוסרלן, נים שיקה, מרגנו פרידמן, אבנרם רוזנ, מוסקו אלקלעי, שיקה אופיר, אחריה חרפיאל, אדי אזרה.
"דשוטל בלול חמרגנלמלמ" (מרגן ב', 21.00). מלביקיאי מנוע לכבר קסן ודיה, ומפנו על פי. פרוטיקנס, המלה שהאיים לו מסרה לחשוא נזרה (אנגלית. ללא תרגום).
"חאיש שלנו מלינס" (המזרחי, 16.30). ביימס קוכנן בסוכרקשוני יצאו רופן, פארוה"ה על מרמי ניימס בנוד. בים דיאל מאן (1966), עם ג'י יי קוב מלילה מן הישראלית.
"מרק ב'" (כלרה, 22.15). המחזור לל סיטמן מנמחר אשי. מערכה חחים בין יהודים ומנשמנו פחה לאמנבר, לבין שחקנים צעירה, ורחנה מרים, מרגנה מיסון. אשמרלעמבר של סיטמן, מנפיה בחמקיר המקביל בסרט. לצירה – ניימס קאן, עם אלדי חרפר, ג'וזף מלוארה. בים רוברם מאלן (1979).

חיי לילה

עם תכנית פלאה מוצ"ש – ערב וסמאלנית. עכבר, רח' החומה 3 ר"ג, 7517889.
"מאדרייס" – הרברט סמואל 78 (המיילה) מל. 660667. פיאוברסעדה ערב ערב הופעות של אמנים.
"מאבוטל" – הבר הסמוחבר. רח' לאי פסטר 5 יפו הנמרקה מל. 823139. בעמנה חסן, חפרים מנון ואמנים אורחים.
"קולופאום" – ביבר אחרים, מל. 287121. דיסקו ענק כל השבוע. בשישיעשבה סקבלים 3 מנקאות על חשבון הבית.
"קוינג מאמי בבג" – יפו, פרוזן 5, מל. 815610. ערבערב מוכנית מאיסמבוכל, חזמורת ריקודים, זמרים.
"קוקוואן" – יפו הנמרקה מל. 828255. מועדון לילה, מוכנית אמנמית, מסראות.
"קצת אחרת" – אסיל זולא 2 ת"א. מועדון פוליטפעוניות, מוכנית הוי ובידור כל השבוע.
"רמי'ס" – תל-אביב יורדי הסירה 1, מל. 5468851. מועדון הסעודה אוכלים, שותים ורוקדים. אמנים אורחים כמעט מדי ערב.
"רנצ'ו בנצ'ו" – מונרון, מאב, מסעדה. חוץ מסבורה. מל. 0537666665. שישי מוצגים אמנים אורחים. ריקודי עם.
"שלאנו" – מרסוק 16 מל. 221355. ערב ערב מוסיקה לריקודים. שישי שבת אמנים אורחים.

מסעדות עם מופעים

"אביגיגיי" – המסעדה בחמנת הדקל דרך-הזיפה – רמת אביב, מל. 415486. שישי – אמנים.
"בריוזקה" – מסעדה רוסית ארוחמאית, בן הוהרה 77, מל. 223355. אמנים אורחים מחרוב.
"בוקרסט" – מסבה רומני אירופאי, עמנרות מן 52. מל. 262922. שישיעשבה אמן אחר.
"הנמרנאן הקטן" – יפו הנמרקה בכיר קרוסים 14 מל. 829460. שישי א' בוים בהוי רוסי ונגיש הוגמיה.

חנויות

תל אביב והסביבה

חנוון אוואיזי – רח' הרצל 4 בפתח. 4 ש"ח לשעתיים ראשונה, 6 ש"ח לזמיה עד 4 שעות, 9 ש"ח לזמיה מ-4 שעות עד יום. פתוח 24 שעות ביממה.
חנוון הכבר – רח' לוריא 8 (בית כלל) ת"א. 4 ש"ח לשעה בשעתיים ראשונות, 2 ש"ח לכל שעות חניה נוספת. פתוח 24 שעות ביממה.
בית חזיבה – מגדל שלום, רח' אחוזת בית 4 ת"א. 2.5 ש"ח לשעה, 195 ש"ח סוי חודשי. פתוח 06.00 עד 20.00.
חנוון דיזנגוף סנטר – רח' דיזנגוף 50 ת"א. 2 ש"ח לשעה. פתוח 24 שעות ביממה.
חנוון שוחר – רח' רוקח 7 ת"א. 2 ש"ח לשעה. פתוח 08.00 בבוקר עד 20.00.
חנוון אורי לוין בע"מ – רח' הירקון 52 ת"א. 3 ש"ח לשעה ראשונה, 21 ש"ח לכל שעה חניה נוספת. פתוח 07.00 עד 24.00.
חנוון אבן-זיון – רח' ליעקוב 4 ת"א. 4 ש"ח לשעתיים ראשונות, 2.5 ש"ח לכל שעה חניה נוספת. פתוח 06.00 עד 18.00, סוף חודשי 17.5 ש"ח.
חנוון התשמנמאים – רח' קדליבך 10 ת"א. 1.5 ש"ח לשעה. מסעה 14.00 3 ש"ח לשעה. פתוח עד 18.00.
חנוון סלבדית תאגון – רח' ציקלג 3 ת"א. 1.5 ש"ח לשעה. מסעה 14.00 3 ש"ח לשעה. פתוח עד 18.00.
חנוון בן-ציון – שד' בקצע 3 ת"א (ליד קולנוע מקסים). 3 ש"ח לשעה ראשונה, 2 ש"ח לכל שעות חניה הנוספת. 10 ש"ח חניה ליום. 17.00 5 ש"ח לכל הנכלה יום.

חיפה

חנוון רון – רח' לוין 8. 2 ש"ח לשעה. פתוח מ-23.00, 120 ש"ח סוי חודשי.
חנוון מיזיקוי – רח' מיזיקוי 21. 1.5 ש"ח לשעה. פתוח מ-07.00 עד 19.00.
חנוון עצמון – רח' לבנוון 7. 3 ש"ח לשעה. פתוח מ-07.00 עד 18.00.

ירושלים

חנוון מרכז ירושלים – כיכר ראשון, רח' שריאנס 6. 1.5 ש"ח לשעה. פתוח מ-07.00 עד 23.00.
חנוון א. טרוארוקאר בע"מ – רח' יפו 2. 2 ש"ח לשעה. פתוח מ-07.00 עד 23.00.

מסעדות

"מאאש" – ריוטוף 275, מל. 451007.
"מדיטייט ביטי" – קפה פאב מרכז מסובים צוחה מסובים מל. 741666.
"ניקוי ראש" – המסגר 1, מל. 382692.
"סיטינגנג המבר" – הירקון 317, מל. 458785.
"מינגוניין" – יהודה הלוי 43, מל. 611691.
"פאב 101" – ריוטוף 101 (פאסטי הוד) מל. 224456. מאכלים, מוסיקה רקע, וראיה גם מיטב הלהמים.
"צלע הבירה" – בן יהודה 226, מל. 445868.
"קרפ-א-שוגוף" – ריוטוף 223, מל. 241082.
"ריזינג פאב" – הירקון 270, מל. 649806.
"חל אביב הקטנה" – הירקון 300, מל. 450109. אמנים אורחים. חפרים עשיר.
"חלאביב שלנו" – יהודי הסירה 1, מל. 5468851. אמנים אורחים, חפרים עשיר.

ירושלים

מועדונים

"דיזלמומ" – סביבות ריקודים, אמנים אורחים, פתוח ב.ד. שישי מוצש.
"חחלום" – סטודה מוגרן המלאכה 1, מל. 711123. אמנים אורחים. ערבי נשים, רקדנית בטן. פתוח ערב ערב.
"המודרני" – שד' בן צבי מול ן סאקר מל. 248961. אמנים אורחים, דיסקו בר עשיר פתוח עד השעה הקטנה של הלילה.

ברים ובאבים

"דומינו" – פאב-מסעדה, הלל הזקן 6, פתוח משתנים עשרה עד אחת אחר חצות. מל. 245515.
"חמודרני" – בר, שד' בן צבי (מול ן סאקר) מל. 244507.
"חשבור" – פאב, רח' דיזנגוף 14, פתוח מאוש בערב עד אחר חצות. מל. 224500.
"לב ירושלים" – פיאבר, מטעמי בבוקר עד חצות, הלל חזקן 11, מל. 229911.
מלון "ממל הכנסת" – כר ערב פרס לשישי פיאנו בר במלון פתחתן זמר.
מלון "חילטון" – פיאנו בר. מוצים שד' בן חביבי פתחתן זמר.
מלון "רמדה דמפנו" – מוסיקה לריקודים כל יום שבשי.
"מרוקח חחאן" – מעטור בערב עד הבוקר. מל. 718283 או 721782.

חיפה והצפון

מועדונים

"חחאן" – פאב מסעדה – הארי סאיב רח' אל פעח. חחפוחה של אמנים ומאכלים מיוחדים.
"חבורה" – מועדון לילה. עכו המחיקה. כל חודש מוכנית חדשה. אמנים אורחים מחרב. אמרקצית זמר ישראלי מסבה מרוב. 04918257.
"ראאחוחה" – מערבחבוסקי 25 מל. 338837. מוכנית אמנמית. מסבה שיר. אין מוסיקה לריקודים שמות 6מ.
"דחנדי בן כרמל" – מלון בן כרמל – ארוחה מסמבנת של המשך הרמן דה-פרדו ריקודים כצ'לי שמות הכי מוצש.

ברים ובאבים

"אל מאאש 88" – ואדי סאיב מל. 671309 – דיסקוטק שמוכלל. שישי מגוונה 18.00 עד 22.00 דיסקו לנוער. שישי מ'ס'ב 22.30 שירי ערב אי ריקוד שמות הרס. עכבו 12.00 ארוחה צהרים הכוללת חמין וסמון דגים ובשר. מוצים. דיסקו לנוער עד גיל 18.
"דאלאאס" – בר, המסר 30. פתוח מ'ס'ב 23.00. מל. 538633.
"חשדרחי" – פאב, המשן 1, קרית מוצקין. פתוח מבוקר בבוקר. מל. 708906.
"אפגינס" – פיאובר באחר. חרבבל בכח גנים. מל. 529009. ערבבוערבות, אמנים מהארץ ומחרב. מטפח ריקודים, שירי וטסאנגלית.
"אחוב" חאחוחיה" – פאב-מסעדה, אמנם מגוון ארוחה ומקנחת. ערבי ערב.
"ריוף חוחאי" – פאב-מסעדה, אמנם מגוון לסודרות הערבב. מל. 06790202. הקפנות אמנים ערב ערב פוליניה ומשנה.
"עבגיות הקטנה" – פאב, רח' הקישון. פתוח מטוחים עשרה בצהרים. מל. 067'92806.
"מנגיים" – ריוף חים עבר. ציון. פתוח עד השעות הקטנות פרס ליום א'. מל. 923330.

מסעדות

תל־אביב־יפו

מזרחיות

"באלי" – אבן גבירול 8 מל. 255661 – מסעדת יום חכזיים ואוכל חיסה בשר.

"אצל יוסי וישראל" – בחדצקי 19 רמת אביב מל. 416304. מאכלים מזרחיים חוצות עצמית, פלאפל וסלטים שלמו פתוח עד 21.00 בערב.

"יוניס" – עומת אבו כביר (תחנת דלק פז) 03–837600 רנים. סלאפים, חמוצים וקפה 15 ש"ח בלבד. פתוח 10.00 בבקר עד 12.00 בלילה כולל שבת

לח ולי" – מסעדי ג'יג ואוזו (בשר) אצ"ל 61 שכונת הקוקים, מל. 03-372439

"על חאש ועל הכיפאק" – דרך פ"ת 158 מל. 255198 מכתר בשרים על האש, ארוחות עיסקיות 10 ש"ח לארם. סיחוי: מכנות עגול, שוק אות ברחוב חפרים.

"קבין" – הרקון 13 ר"ג (מאחורי בורסת היהלומים) מל. 7510204 – פאב מסעדה, ארוחות עסקיות. חבשילים בחיים. ביום ג' קוסקוס. כל השבוע נרל. הפאב פתוח כל השבוע מלבד יום ראשון.

סיניות

"גני סיצ'וואן" – הבנים 50 רמת השרון מל. 402491. אפשר לחזסיר אוכל הביתה.

"חסיינית חצ'ונחובה" – חתח הרלק פז, רמלה מל. 233149-08. ארוחות בהרים עסקיות ב־51 ש"ח לארם. פתוח כל השבוע גם בשבת.

"יו.יפי פקינ" – אופהיימר 13, רמת אביב מל. 421888. ארוחות סיניות לאנשי המשרד (נראה בשרד).

"יופי־ייוך" – הרבנים סמואל 56 מל. 657559. מיסב מאכלי סין (נפרם ליום 32 בחודש).

"סוקיי־איאקי" – ריזנוף 302 מל. 448273. מסבח סיי־ראשיאיורי. חמרים ועוד ארוחות בהרים (ערב. פתוח: 12.30 ד"ס 24.00 בחצות.

"מקאי" – יהרמה 7 ת"א מל. 455720. אוירה אקסקלוסיבית גם מיסב מאכלי־סין.

"מאטאיוקי" – יורדי הסירה 1 מל. 441348. אוכל סיי בוסח אוילנה.

"ריקשות" – בן יהודה 163 מל. 227813. סיינת בשרה לבוחרים.

אינטלקיות

"המערבית" – בן יהודה 252 מל. 455377. פתוח מ־12 בצהרים

"סנגוני פקטורי" – ריזנוף מאפר ת"א מל. 204304. מאפסת חוצרת בית וסיי ביצות.

"ריגל" – הרבנים סמואל 78 המילנה מל. 660667. מסבח אינטלקי לאנשי המשרד.

"ריגיני פיוניק" – הרבנים סמואל 86 מל. 5102854. מאכלים אינטלקיים על חוף הים.

"ריגיני דיזנגוף" – ריזנוף 93 מל. 221681. פינה של נחלים, מאפסת חוצרת בית.

צרכניות

"אלחמבורה" – שד' ירושלים 30 יפו מל. 834453 – מאכלים מסיבר המסבח הצרפתי

"גונדולה" – פינסקר 57 (ליד קולנוע "חל אביב"). צרפתיאיטלקי. אחת מסעדות הקבה בעיר. המחירים בחתאם. מומלץ לנסות את לנוחות המאכלים. מל. 03-283788

"חולנל" – ריזנוף 261 מל. 446220 – בהאי לנסות את האוזן ברחוב. חמרים, מסיקים ברים ברחוב.

"חיפופומה" – מסעדה צרפתית, מסקים ברים. פתוח מ־12.00 ד"ס 1.00, יריסיון 12, מל. 03-448329

"לח קומנו" – פינסקר 22 מל. 299966. ארוחות עיסקיות 24 ש"ח. בשר ברוחנה בליווי מסחרן

"ליאונרדיקיו" – בן יהודה 195 מל. 5466726 – מסיק אוסחקוס ברוחב חודל, מרק פטריות, סלט חסה ברוחב ובינה אמתים, קוקס יין וסוה אוזרנה ב־36 ש"ח, פתוח מ־11.00 עד 24.00.

"ריגל" – לוריקן 82 מל. 653638. מסעדה צרפתית בשרה. ארוחות עסקיות 25 ש"ח לארם. פתוח א־ה 12.00 עד 15.00 ו־19.00 עד 23.00. ו אחר חצות. עיקש צוחרים ומחרים.

רומניות

"בוקרשט" – שד' לוי 52. מוסיקה צוחנית. ברקע. בשוח תראשונות מומלץ חבבר קקצוב.

אוכל הביתה

תל אביב והסביבה

"דקשית הארמון" – אוכל תאילנדי. רח' ריזנוף 126 מל. 440325 או 448405. משלוחים מ־19.00 עד 23.30

"המאנגוזיקל" – אלנבי 14 מל. 5101133. פתוח: מ־09.00 עד 1.30. אוכל חצות. אפשר לחזסיר ארוחות סיניות. מרקחים אינטלקיים הוריות. מבשולות אם כריכים ומנות סיניות. 5 שקיים לבעלות. ארמטה סיינת 15 ש"ח לארם.

"יחיינ־ארוחה" – **ביטול בחלי מוחיפאי** – מל. 766057. מנה גנית־כוללת: קוסקוס, סטוכלאים, סיאנים. אפשר לחזסיר גם כריכים למעורים בחחירים מפחיטים.

"יחיים עלים" – מל. 052-557505. המספר שיבוא אח מסעדת יוקרה לביתך. אוכל מזרחי של ר"ח רנים. מבחר ביצות, עגנות, וגירות קרחול, מאכלי ים ודגים. ארוחות סיינות. (נראה בשוח) רמי מאכלות ב־5 ש"ח. 11.00 עד 15.00 ו־18.00 עד 23.30 שבת 22.00 עד 24.00

"יין יפי פקינ" – מסעדה סיינת. אוטהיסר 13 מל. 421888 – משלוחים הביתה שוב אוכל. סיי בשוח. מ־20.00 עד 22.00.

"מעבר ביס" – הוסח כל סוגי המאכלים (סיי, ביצועב, בוחר ראוין, פריד ציקן, עוחות, מבשולי־ירק). שד' בן־גוריון 53 מל. 228007. בשעות הערב מל. 5445845. משלוחים מ־12.00 עד חצות.

"מקיני" – מסעדה סיינת. דרך הרצליה 158, מל. 490737. משלוחים מ־12.30 עד 16.30 ו־18.00 עד חצות.

"מקשון חאו" – מסעדה סיינת. מרכז מסחרי סביון, מל. 354509. משלוחים מ־19.00 עד חצות.

טבריה

"מרת שיי" מסעדה סיינת. בבר מסטיר, מל. 90231. משלוחים מ־12.00 עד 15.00, מ־18.00 עד חצות.

קפה־מסעדה

"אפרוחו" – חרס"פ 4 א', מל. 289289. 03-

"בבושקה" – ירמיהו 20, מל. 03-451668

"חולנלייה הלבנה" – כיכר הבימה 4 מל. 201730 – אווירה קלאסית נעימה. ארוחות מלאות קפה ועוחות

"קפה בוחרדאי" – בן יהודה 230. אוירה שוחה ארוחות בוקר, עוחות פעמיירות חוצרת הבת.

"קפוצ'ינו" – הרבנים סמואל 86 (הסילמה) מל. 5102854. עם הפעחות אמנים.

אוכל יהודי

"אליומלך" – וולפסון 35 מל. 813459. אוכל יהודי. בירה מחחבית ארוחות עהיים בך אליסמך.פתוח גם בסוש"ש ובחול המוער פסח (בשר).

"מעעמי אשתר" – פתוח בשבת בצהריים אבן ביחול 7 מל. 245096

"שמוליק בתן" – רח' הרצל 146, מל. 810222 – מאכלים מביח אמא. פתוח כל השבוע פרט לשבת.

ספיקיות

"אלברט" – אזור מל. 808629. מבחר בשרים, סלטים חוצרת בית, ארוחות עסקיות 13 ש"ח לארם. פתוח כל השבוע פרט לשישי בערב (כולל שבת).

"דלאס" – שכונת החקוה אצ"ל 68 מל. 374349. טיפורים, סלאפים וסבחר מרקים. קפה ובקלאוה על חשבון הבית (בשר)

"לב השכונה" – אצ"ל 59 שכונת החקוה מל. 372983 – טיפורים ספיקים מחוכל בשר.

"מי ומי המסעדה" – בוחרשוב 49, מל. 03-287382

בלקניות

"אוליומפיה" – מסעדה אוריינטלית, מאכלי דגים ובשר. קרליבך 41, מל. 283312. 03.

"אוליומפוס" – הקיטון 12, פינת לוינסקי. מהסעדות המובח בדרום ת"א. מומלץ: איכות ביילדי (חציל מסולא ירקות). מחירים סחיצנים. מל. 825296. 03.

"טריאנון" – קרליבך מל. 5614949. מסעדים בלקניים ייוניים. מנון של מסולאים, בשרים ודגים על האסכבה. חוויה קולינרית לאוחבי המנון המשובח. פתוח ביסי חול ושבת בצהריים.

עממחנית

"חיספריה" – קפלן 6 (בבית הסופר) מל. 03-216079.

כל מיני

"חדאל" – החשמונאים 95 מל. 5610066 – אוכל אירופאי, כלקר, מרחר, מסלאים, חאים, ארטיאנק מיוחר: אוח בבוחיים.מאכל ר"ל. ארוחות עסקיות 18 ש"ח פתוח כל השבוע כולל שבת בשעות הערב.

בית המלקיע – ריזנוף 134 ת"א מל. 229351– מקיים מסבר ירוקן (בדרך לחרדה) ארוחות בוקר וצהריים, מבחר בלינות.

"המעעדיה" – קפרנסעדה, ויצמן 32. (בית לסין). ארוחות בוקר בפריות, עהיים עהיים עסקיות. סלטים חמפטי. פתוח כל יום, 8.00 עד 23.00 מל. 03-252595.

"פרומפלדנו" – רח' פרומפלדנו 4 (הסילמה) מל. 662386. מבחר בשרים של האש, מנון עשיר של מלאפים על חוף יפה מול תל־אביב.

"פיוטשקי" – יהרמה 30 מל. 457599 – כאי לנסות את הקרם הסמולה.

"מעעדת השרון" – ריבלין 7 מל. 247501. אוכל אוכחני, מיי מחובבים ומנקחן אוכל. 25 ש"ח לארם פתוח 11.00 עד 24.00 עד 24.00. כולל מחרש.

"קמוצ'ינו" – חרבנו סמואל 86 מל. 5102854. קפרנסעדה עם הפעחות שר אמנים.

ירושלים

מזרחיות

"המנגל" – **צבי"** קרן קיימת 21 מל. 669319.

"יחי" – יפו 30, מל. 02-227317.

דגים

"אילת הים" – קיימת, 3 מסעדה דגים, בחור הפרחים, מל. 02-246122.

"אצל יוני בחצר" – מסק הרמבם 49.

מסעדה מזרחית ואירופאית. פתוח גם ביום ג' מטבח בחרב עד חצות, ובשבת משחייש עשרה בהרים עד אחר בלילה. מל. 02-66423.

"לח ושרחה" – רמב"ן 8, רחביה. מחוה, מאכלים חלבים הרים. מל. 02-638795.

צרכניות

"חצ'ריה" – מסעדה צרכנית, הורקנוס 5. מל. 02-243498

"פינוי דוד" – המלך ג'ורג' 19. מסעדה צרכנית בשרה, שוף צרכני, ארוחות עסקיות. מל. 02-224045.

"עמון" – רבי עקיבא 4. מסעדה צרכנית בפרק. פתוח גם ביום ו' עד שחיים בלילה. ובשבת פתוח בצהריים עד אחר בלילה. מל. 02-234819

אכסניות

"קפטול" – קרן היסוד 36. פתוח גם ביום ו' ובשבת משחים עשרה עד עשרה בלילה. מל. 02-667719

אינטלקיות

"מאמא מיח" – רבי עקיבא 18, מל. 02-240000

"אינטלה הקעמנ" קרן היסוד 38 מסעדה עממנית בשרה. פתוח כל יום מ־11.00 עד 24.00 פרט לשישי ושבת

אוכל יהודי

"עלחה" – מלון מרכיה ירושלים, קרן היסוד 19 מל. 02-222222. מיטב מסעני המסבח היהודי, המזרח האירופאי. פתוח יום יום משעה 18.30 עד 22.00 (פרט לשישי מרכי חג)

סיניות

"מרי מאנצ'י" – הורקנוס 3. מל. 02-248233. **"מנחיין"** – שולמציון המלכה 2. פתוח גם ביום ו' ובשבת משחים עשרה עד שלוש אחרצ' ומשש וחצי בערב עד חצות. מל. 02-222000

"צין צאן" – חחנת הרלק ברסת דניה. מל. 02-414400

מבטניות

"אלמוד" – יעבץ 8, מל. 02-225014.

קפה־מסעדה

"בית האמנים" – שמואל הנביא 12 (בית הסופרים). מל. 02-232920.

"דיזנגוף" – הלל 6. מסעדה, פאב. מל. 02-235515

"המרקלין" – המלך ג'ורג' 42, מסעדה, קפה, מאפה מלאים, מרקים וסמחים.

"מי שחחר" – ליפמה המחחית 11, בבית רמות המרכז מל. 521374. קפה מסעדה באוירה מחחת

מלבניות

"בית אינאלה" – רבי עקיבא 8, מל. 02-340408

כל מיני

"אינטלה" – יפו 42, מל. 02-228953.

"בינלאי" – רמת מסעדות, יפו 91. מסעמים מיוחדים ארוחות עסקיות. מל. 02-244388.

"חוף" – חשמונאים 1, מל. 02-246702.

"חמשיר" – שולמציון המלכה 14. מל. 02-243628.

"אלמנה לירושלים" – שכנים (מאבלוס) 29, מסעדה קרבית פולאנית. פתוח ביום ו' ומשבת בבוקר עד חצות, בשבת משחים עשרה עד שלוש אחרצ' ומחיי בערב עד חצות. מל. 02-282375.

"יחיים של מעלה" – בן יהודה 34. מל. 02-233384

"יון המקיר" – מסעדה אירופאית, קקיל 19, מל. 02-630985.

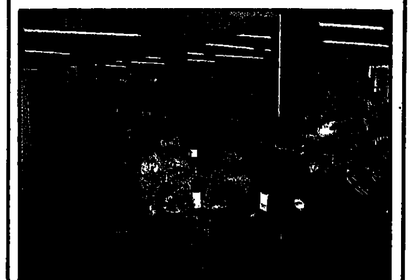

מונדק דובנרת: מסעדת דרכים, אבל כרמה (צילם: שמואל רחמנו)

מאו"ל ממליץ

שוק אוון בפונדק דרכים

(פונדק דבנרת, כביש עפולה־כפר־תבור)

פונדק דבנרת, מראשוני פונדקי הדרך בחתכות הופונה. היום בחחנות־הדלק. מחחדש הפעם לפעם. חסיר היה – והיום יחר מחמיר – מקום קל וסיסמאטי, אותו משמים וסמפחים הקיבוצניקים, שהם בעלי. פחות משעות הבוקר המוקדמות ומכר עם רדח היום. ארוחה של מסש או בריך – הכל בשרות עצמי, בכלים חד־פעמיים דקוראטיביים: לא מעיים עם גן המחמת הטעמיים־סוכניים־מראש. הכל בסבסוס על הכנה "ביחיח". פונדק דבנרת אינו מסעדת־שרות. אבל זהו בחחלם מקום שניחן לבשר בו ללא מקיפה מרפוף. זה גם מקום שאתה בשוח בו ספרי דראיות קטנות בפיב המוצר ובבחיר. לארחות בהרים מציעים לך גם לפחות שש מנות עיקריות. בין היחר אחרי יכול לעצמך מרלקפך החם שוקן אות כרוכב חפחים, או שוף קפן מסוכא בארר, בקופח חחקבצן לעצלים עבור מנה בוא. כולל החוספות הנילוות אלית, 14 שקלים. מנה עיקרית אחרת שם היא דג סיבה־חנילים, שבשלב ראשון אופים אותו ולאחר־מכן הוא שבר חחליך מחיר של מיגוו. ערחים עמוחים ונקיים בחחנות דלק ומסעדת דרכים אינם חחין כל כך ופרץ בקטמומים. אלה שבפונדק דבנרת ויקנים על המובים שבכם.

חיפה והצפון

מזרחיות

"אבו יוסף ובניו" – כבר פרין 2. מל. 04-663273

"אבו רמי" – לחחי הניאפאות 1, הדרה. מל. 04-929530

"אל מוכתאר" – יפו 28. מאכלים מזרחיים. דגים, מלאפים חופשי. מל. 04-642223

"הטלה וחאוות" – פבריה, כר הגליל, הבנים 6. בשרים על האש. מל. 06-722382

"ממעדת עבדללה" – מסעדה מזרחית, לבנון 3, מל. 04-669955

"ממעדת מארק אביוב" – הון הלאומי אביוב. מל. 824785. מבחר גדול של מאכלי דגים ואוכל מזרחי. פתוח כל השבוע מ־10.00 עד חצות.

סיניות

"הסיינות של נוף" – מלון נוף, שד' הנשיא 101. מסעדה סיינת בשרה. מל. 04-380731.

הרבה מעדנות. בחר לעצמך. כמה מלאי של מעדנים, ביר 03-561138

רומניות

"ינקו את דורה" – שד' הנסמרדות 174, מפרץ חיפה. מל. 04-721549.

"מושר" – יפו 46, מל. 04-535839.

צרפתיות

"לח סורבון" – משרדיחובסקי 35, כבר סמלה מאיר. מסעדה צרפתית איטפאית. ארוחות עסקיות. מל. 04-330799.

"לח שומייר" – שד' בן גוריון 40 א', מל. 04-538563

ספיקיות

"פעייוק פוינט" – הצק פוסט, מפרץ חיפה. מל. 04-726399

"פונדק האוזן" – דרך שכו 14. קריה ביאליק, מל. 04-710104

כל מיני

"אל גאוצ'ו" – משרדיחובסקי 25 כר'סל צרפתי מל. 338837. מאכלים דרום אמריקאיים כולל ארוחות בהרים עסקיות.

בית האוכלה לחשולים" – חוף דור (פנורה). מסעדה בשרות עצמי. ארוחות בהרים עסקיות. בשבת המיון. מלפון: 06-390924

"יחאנחוה" – יסוד המעלה. אחוחת דובובינ, מסעדה בפרח. מסעמים, בשרים. פתוח מ־10.00 עד 24.00 (מלבד יום א'). מל. 06-934495

"חטלה הראוזמה" – דוזה וחצה, מבריה. מל. 067-90242

"מעדנת חגומא" – כבשן ראשי. ראש פינה. מל. 069-36250

"עוף בנרת" – הירדן 1, מילח שפח הים, מבריה. ל. 067-20773

ראשון לציון

"מצודת ראשון" – כבים בית דן, אוכל ובילוי, שיר א'. מל. 039663215.

"חשאלאש" – הרצל 45. פאב, מסעדה יהודית. מל. 03-966693.

הרצליה רעננה

מזרחיות

"אבו שעיד" – מסעדה מזרחית + ג'ריל, עוזה אמרים, הרצליה. מל. 052-559252.

"אחמד את שלים" – מסעדה דגים ומאכלים מזרחיים, כבשן החוף להרצליה. מל. 052-351725

מלבניות

"ינתר" – אחוזה 198, מרכז עוף, רעננה. חפרים חלבי: בלינצס, קרם, טלאים, מרקים ועוחות.

כל מיני

"חוחת הינעים", קדימה – מסעדה, מחקני שעמנוחים, פינת ח'. מל. 053-698530.

"יש יפו" – כבר הרשלים, ליד מלון השרון, קפה, בר, מסעדה. מל. 052-547676.

"מעעדת הדקלים" – דרך השרון 28, הוד השרון. מל. 052-26000

"שיבובי" – אושסקין 61 רמת השרון, בבעד גלילת עסמת בחינת חוצרת עצמית ב־15 מעמים.

"יפאריי" – קרן היסוד הרצליה פיחוח מל. 052-574404. מלאים חופשי, שיפודים, סיינת, איטקלית, דגים וזוסר אורח. שבת בצהריים מאכלים לילדים.

"שדרות מנסי" – חפרים ביולאוסיי מאוק, בר עשיר בסמקאות, מוסיקח רקנו, ארוחות עסקיות 15 ש"ח. פתוח מ־10.0 בבוקר עד 1.00 אחר חצות ו־מ' הים הרצליה (מול מלון דיאל) מל. 052-541919.

אשקלון

"מוראמאת" – אורם 26, אפרידר. מסעדה סיינת. ארוחות עסקיות. מלפון: 051-38497.

טלוויזיה

כללית

16.32 **"סיפורה של סוזי"**
17.30 **קרט עדבי**
19.20 **"על המיקיע" – סקירת תכניות**
19.30 **חדשות (בערבית)**
20.00 **"שבת שלום" – פרשת "תורי־נ־מצר" רע"**
20.15 **"יומן"**
21.15 **"מבט" – תכנית ראיונות עם מוי פאר**
22.15 **פרט: "שארקי" (ראה פירוט בעמ' 10)**
00.10 **"אלפרד היצ'קוק מגיש" – סידרת סרטי פחד, עם הפרק: "סוף טוב בהוד לב". לילד שגיבר את עמיתו "יש מי שאלה מיוחדת מאד ביום החולדת הי 12 שנה**
000.35 **סטנקיים לשבת וחדשות הלילה**

★ לקראת שידור

"סיפורה של סוזי"

(כללית, 16.32)

סרט־דוגמה טוב לכך, המתאר שלושה חוד־שים אחרונים בחיי נאל סוזי לאכטמן. סוזי היא תלמידה באיירים ב־1985 ומתה ביולי 1987. סוזי – הקרנית הסרטאנית – המתחתה בשנת 1985 עם ניתוחי ילדה ב.ן. הן נולד עם הוא עוגן באיירים. האב ומאל עגן ונצמו את הסמלתה לפני שנתיים, ואף על פי כן לא ודבק באיירים. הסרט עוקב בתסכמת הסמפר הזה, וזאת מובא לשדור זמן קצר לאחר חום עריבתו.

חינוכית

08.00 **"יעד באן" – חדשות קול ישראל – רצף רפי המלמקסם**
08.05 **"שעת כושר"**
08.15 **"קשת וענן" – הכנר הפת – קוראצאק (ב)**
08.40 **מסך לשבתות – יסודי – לאן ונלכת הטמטם (ב)**
09.00 **מוסיקה – ד"ר – שירים ליום העצמ־אות**
09.20 **לשון וחשעיות – ג'־ח' – השוואה 1 (ב)**
09.45 **"דרוש מוסמם" – הכבוב**
10.15 **תשבון ו' – האלף**
10.40 **מדעי הטבע – יסודי – בר בעקהיות**
11.00 **תבות והרמת – יסודי – הכרי הפת**
– קוראצאק
11.30 **"שם פלוגיקי... אשוויץ" – סרט המחשר את סמטה של קבוצת יהודים מסלוניקי ניצול שואה, עם ילדיהם אל מחנה הריכוז אושוויץ**
12.30 **מוסיקה – ע"י – הטעמה – בפתוב והצלו**
13.15 **האוניברסיטה הפתוחה – צוטח וצפ חים – החדרש**
13.45 **"יעד כאן" – חדשות קול ישראל – רצף רפי מלמקסם**
13.50 **"גלילים מופלאים" – בדיה – הסר צח אדרה פרוץ מיחד את הפרק הצר־ ליטי באולרה הסיפמיה לסלקן הצ־ רפדי הקסר בדלים.**
14.20 **"יחזקת לבית מרטיוון" – פרק 13: פגיעה – פליק, בתו של סוסם, ורקן בוה של איריו, ופנוים נאקראי ומה־ אוהבים. הם אינם סבנים את הקוורת מטשמהיהים לקשר ביניהם**
15.30 **"מבנשי בראשית" – גרסת הגיע מצוינ – שיחתו השבוטה של הפ־ רפסור רב רפל**
16.00 **"יעב חדש – מוקד לשבת" – מוחה: רן מרגלית**

ערוץ 2

16.30 **"חטוחת על נתר פליפר"**
19.00 **"אחרי הצלחה" – סדרה דרמה בנת שנשה פרקים בהפקה הכלרית הייחד ראלית. פרק שלישי: "הנאר". חון, הסרה הצויר לפיסיקה, שנאף כחנר־ כים את ליסורין לתאור אקרמאי ונקבל מעורה באוניברסיטה. בדרך מקרה ודע גל כי אחם ומוסף פחתרה מל מטרה זו ובי סיבתי לסבלה מוסלים בסמס**

רדיו

ברט ריינולדס, כוכב "שארקי" (כללית, 22.15)

19.30 **"דיקסילנד ג'ז־אורלינס" – אל הארם מארח את מיסבר גני ולהקות מוסיקה הדיקסילנד שבוראורלינס, זרם מוסיק ני המשלב בלוז וגז**
20.00 **"סמפוניית "רומיאו ויוליה" מאת ברי־ליוז – הפעמה זיה באולם הקונצרטים וסמיי בסיבון. בביצוע החזמרת הסיר־ פוניה של רשות השידור הבאוואריה וסקרהלה. טוכלים: חנה שווריץ, פיליפ לוגרידו ופיטר סבן**
21.40 **"לקט שירים"**

קול המוסיקה

06.02 **"צלילי בוקר"**
07.09 **"בחאזנה ניומחד" – ג'ינ: סוויטה לי־ ריה, אופ' 54 ● מוצרט: קוצרדנו לכסד־ חר וחזמורת ק. 595 ● רוסיר־רסמיני: חנות הקסמים ● י. הורוביץ: סוויטה "מיסיקוזל"**
09.00 **"קונצרט בוקר" – הנדל: "הרעוה הוא סך" ● באך: קנטטה מס' 104 "אמה רד עה ישראל עמנוני" ● מוצרט: סרנדה מס' ק. 320 "קרן הזואר" ● פ. קרד סר: שסיניה, פרסיפה, אופ' 79 ● בטר הוכן: שיבלשייה לכלי קשות, אופ' 9 מס' 2**
12.00 **"מן הטרדיטה" – צילה נחום סאיר – סופרן / חוני אייסרקאוני – חליל / שושנה רודיאקוב – פטנתר ● ויוולדי: קנטטה "בצבל הטחרות" ● קלרארה: אריה "חטיר" ● שוברט: סבוא מרוואני ות לחליל ופסנתר, אופ' 160 ● לאסלה: שלושה שירי הרים**

דוד בן־זאב ("סנדלים", ג'יג, 12.05)

13.05 **"בחאזנה ניומחד" – פרסקובלדי: וריאציות בנוסח פסקליה ● הידן: סיר פוניה מס' 101 "המשגון" ● ציקובסקי: קונצרטו לפסנתר מס' 1 ● מסורגסקי: "לילה על הר קרח" ● סטרווינסקי: צר־ פור האשר, סוויטה**
15.00 **"לקראת שבת" – קורל' – קונצרטו גרוסו, אופ' 6 מס' 6 ● הידן: סיפוניה קונצרטית לכינור, צ'לו, אובוא, בסון ותר־ מורת ● ארתור נלברון: ארבעה קטעים לחזמורת כלי קשת ● ויינברג: פנלקה ופוגה מתוך "מוזאמדר"**
16.00 **"לבקשתכם" – מוצרט: קונצרטו לכי־ ור ולתזמורת ק. 294 א' (אוולאיד) (הורי סמחין / חזמורת פסטיוול מר חין) ● בטהובן: הסימפוניה התשיעית ("כורלית") ● ברינס: וריאציות על נושא של פרנק ברינר**
18.00 **"דור הזהב" – אמנים דנולים בתקל־ מות הסמריות – רביעית פרדאפרס – תכנית רביעית ● מיצירות הידן: ● רביעית סיתרים מס' 62 אופ' 76 מס' 2. הקיבר ● רביעית סיתרים מס' 66, אופ' 67 ● פרסון, מחוך רביעיה מס' 52**
19.00 **"מוסיקה קאמרית" – רנ: שלישיה לחליל, צ'לו ופסנתר (אוסמבל אאוו) ● ברהמס: הסיטיית כלי קשת, אופ' 111**
20.05 **"מוזיקת הערב"**
20.30 **"קונצרט ליל שבת" – ווקן וויליאמס: קונצרטו ברנסו ● בטהובן: קונצרטו לסנטתר ותזמורת מס' 1 ● סרלסון: שסיניה, אופ' 20 ● ביזה: הטורה מאר רל, סוויטה מס' 1 ● סיבליוס: סיפוניה מס' 1**
23.00 **"צדק הבארוק ורסיטי וקאמנט"**

רשת א'

08.05 **"מצעד המזמונים חיים־תיכוני" – עם רם הדסון**
10.05 **"שרירקוד" – מחולות ושירים מעולם לקבוד**
11.05 **"חיים חשיפי" – מאיון לסטרת ופר**
12.05 **"מעורב עם־תיכוני"**
15.00 **"קבלת שבת" – פרשת "תורי־נסצר" רע"**
16.05 **"שירים מבית אבא"**
17.10 **"שירים עבריים"**
18.06 **"מוסף רדיו לסטרות"**
19.05 **"שבר לשבת"**
22.05 **"עד מוב חומר" – והפטה: הקלמות חתונות**
23.05 **"לחיים מומלפלים" – לחיי הזמר המרדדי של כל הזמנים**

רשת ב'

08.05 **"כל צבעי הרשת" – מאיון יומי עם יוסי גרבר**
12.10 **"שריחת פתיחה" – לקראת משחקי הכדורגל בשבת**
15.04 **"בלמים לשבת" – עם יהרם גאון**
16.05 **"הזמנה בשתוך לגן" – עם ילדי חוגרה – מולבנים, מארחים וסתחשב**
17.05 **"מסלולים הכותרות" – מנון לרדיו. מל־ ויה הנמוות**
18.06 **"חשבון שלי" – עם יוסף רפיר**
19.05 **"חמור השבועי" – עם יאל רפל**
20.05 **"הזמנה מורחת" – רמוסות, שירים**
22.05 **"שירים עבריים"**
23.05 **"בין שיחי לשבת" – שיחה בשנוים בן אתק לבני רבין עמוס רובין, יונצו הבלבל של האנו הסמנולה**
00.10 **"יפה איש רק מגיעה" – שירים עברי־ ים בנוסח אחד**

ראשון בסכמה של הנגנייה הקלאסית מאר שבע, (17.00)

רשת ג'

06.04 **"יום עיוני חדר" – שירים עבריים**
08.05 **"ישמח משרתי" – עם מיכל שמואל**
10.05 **"אין חיים חוכיבן"**
12.05 **"לחיות עם" – שנה אחת, שפה אחת**
13.05 **"נמיתות בדבש" – עם דן כור**
15.05 **"לחמת עיב" – שירים עבריים**
17.05 **"יבאן, עם ובכל מקום"**
19.05 **"יומר שבחר" – שירים עבריים**
20.05 **"צלילי שבת" – עם לאה ליאור**
22.05 **"יחיל לילי" – שירים עבריים**
23.05 **"אוזה חלילה" – סיבת ריקודים עם אתן גר**

גלי צה"ל

06.05 **"צלילי בוקר" – שירים עבריים**
06.30 **"פקחים ערן" – החדשות הראשונות של הרם**
07.00 **"מוסמה בוקר" – צביקה שפירא וגר־ תני סיף השבוע**
09.05 **"צלילי נעים" – עם מולי שפירא**
11.05 **"שלח של אמא" – עם אלכס אוסקי. דרשוחשרים מאסתות לבניהן המשר־ ים אישים**
12.05 **"שלגים" – נעמיים שוולות עם דוד בן־דוד**
14.05 **"יום לא שבת" – עם שלמה ארצי**
15.05 **"חדרן" – לשיר ביחד עם אפי נצר ומסוים. אורחים, בסמדון הזמר שוד ג'יא ובת ציתי אפריקה בת"א. מנחתי: עם: ודיה כהן וידן חדר**
16.05 **"שיר בשקט בשקט"**
16.55 **"אלף פנים" – סיפור קצר עם ן מבים**
17.05 **"רבעים דקומנטרים" 1. "החור הסבבה האחון"; 2. "מניה הנקפי לב"; 3. "שר המטרים של חים מר"**
18.05 **"שיח המשרד" – עם יצחק רונה**
19.05 **"תעודת הזהות" – מ"ל מאיר בינם דל תכנית ראשונה: בדרך למצרים**
20.05 **"יגלה על הלוף לבדו" – שנתיים של מוסיקה ומשתקי דין ושאיר פרסים, עם לאה עוז**
22.05 **"שעת ערבית" – עמתים של שירים עם רי לבנה**
00.05 **"שעת ערבית המשרדוישטוי"**
01.05 **"לא הנים ליחיד" – מוסיקה לשמות המשמה של הלילה**
05.00 **"צלילי בוקר" – שירים עבריים**

מי, מה, מתי

תל־אביב והמרכז

תיאטרון

נידוני אלטונה (בית לסין 21.00)
החתונה במסעדה הגדולה (מכון פאלאס 22.00)
הכל בגן (צוותא 15.00) בביצוע הסטודיו של ניסן וחיב.
בקורת חצות (הסיסמה 22.00)
הנמילה (הסיסמה 23.00)
בוטיק השקיעים (פתח תקוה, היכל 22.00)
אחד משלנו (עפולה, מופת 22.00)

מוסיקה ומחול

לחקת מחול בת שבע (אהב שם 20.30) ראה יום שני.
דואו הבארוק זינבה (רמת השרון, יד לבנים 22.00) בתכנית מיצירות רלצ'ה, אורסיו, קפירולה, ביבר ודאולנד.

בידור

דמנה ארמוני (מרתף עליון 21.45, 23.30)
מי הייטמן (הקאמרי 22.00)

ירושלים

מאיר בוגאי (האוהל 22.00) בתכניתו "עשמ".
אפילו הציפורים לא יבוא בקול שלהם (התיאטרון הקטן 14.30) ערב תיאטרון – שירה וקול, בביצוע קבוצת התיאטרון הירושלמי.

חיפה והצפון

יהודי בחצר הדרוזים (תיאטרון 21.00)
חגך דוזן (בית חנוני 22.15) בתכנית פומוסיסת.
טליה שפירא (מועדון התיאטרון 22.00)
איפה הכסף? (קרית חיים, בית עגלי 22.00)
מה זאת אהבה (הרחיב, הוד 21.30) עם ריקי גל ומתי כספי.
עד 120 (כרמאל, היכל התרבות 22.00)

באר שבע והדרום

תאורון הבובות הממלכתי של הונגריה (רביבים, בית התרבות 17.00)

גידי גוב (צוותא 22.00, 24.00) בחוכיחו "דרך ארץ".

תחזוית הישראלית (יפו העתיקה) מופע סולסטרה, מסכי עוגן, מערבת נרוזה של פעלולים ואפקטים סמוחשבים, מצינים את ישראל מראשיתה. יום יום בשעה 19.00 – בעברית (תרגום סימולמי בצרפתית), בשעות 9.00, 12.00, 18.00, 20.00, 21.00 – באנגלית (תרגום סימולמי בגרמנית וספרדית).
ג'אז (הסיסמה 24.00)
הנשפ הרחיוד (בגבעתיים, שביט 22.00)
שיחו שיר גילו גיל (בגבעתיים, בית אלון) 22.00 עם להקת "מצב".
אריק לביא (חולון, מופת 22.00) בתכניתו "כל המלמות".
המוסד לבידות לאומי (חולון, ריקה 21.00) עם גי יגל וסופי גלבר.
בחוב השני (ראשל"צ, צוותא 22.00) ערב חמוטות ספרדיות.
שקוף (רמת השרון, צוותא 22.00) עם רפי גינת.
בואו לשיר עם אמנון בנגוון (הרצליה פיתוח, ביבר הרשלים, קרקודיל 22.00) מבחר שירים מתוך "הלוך הלכה החבריא", "השמן ואשת האיכר" ועוד.

צדלי שין ("יול סטרים"):

מהג'ונגל בוייטנאם ל ג'ונגל הבורסה

צדלי שין ב"יול סטרים" הרבה יותר קל להרוג, מאשר לאהוב

צ ריך לדעת ליפול על האדם הנכון. לצדלי שין היה המזל הזה: האיש ששיחה אלה מת היה הבמאי אוליבר סטון. צ'ארלי, נער־הוליוד אלמוני, הופיע בשני סרטים בבימוי של סטון – "פלאטון" ("יול סטרים" – ולמעשה הוא קם בנוקד ומרוצא את עצמו ברשימת "שחקני מליון־דולאר לסרט", כוכב, במילים אחרות.

טוב, לא שוחוא היה לפרינן ל נ מ ר י אלמוני – אבל פרסומו לא בא מסיבות שגרמו לאביו, השחקן מרטין שין (אוקליפטוס עכשיו) לורות בטוחות. חלילות הכרח אותו בפריחה צעיר, שהפסיק להבנים את חברתו להיין ולהתעלם ממנה (ומהבטח שגולדה מתרוון. זה. רק לחתיי אביו הוא הסכים להודות באבהותן, לחשתבר כמעט כל יום בחברתם של אחיו, השחקן אמילו אסטאוס ודידיהם חב לו ישון גם לחיעגר על החוקת נשק לאחוקר ושימוש לאחוקר בבטיסי אשוראי, ולסמם את עצמו בסריחואות. אבל חיום, בגיל 22, כל זה נגמר: "חיום מסתכלים עלי אחרת. אינני יכול להתחמק בקלות כזאת מכל אחראיות, הוא אומר, לא בלי גיסה של ציר.

ב"יול סטרים", המגיע חשבוע למסכים בישראל, הוא מגלם את באד פוקס, יועץ ויורות־ערך בחברת־השקעות בגדולה. עצור מאוד ושאפתן מאוד. שאפתנותו מובילה לפגישה עם מרדיון גקו (מייקל דוגלאס) אליחון תכוהן חברת לאורחות־הבורסה. גקו מכפה את פוקס, המתפתח למעילות בלתי־חוקיות כדי לחשביע את־רצון אליהו המולטיומיליוני. לידידות המתפתחת בין השניים יש גם בומנים – כמו דיוה באיזור־יקרקה במנהטן, ויומחות כמו דאריל האנה במיטה. אבל בשלב מסוים מגלה פוקס כי אם חיו לו אשליות שהוא הולך־ונעשה לחיתן בבורסה – למעשה הוא דג־קטן מאוד, טרף קל לכרישים, אם להמשיך בדימוי המוסימי.

שין (נאה, זוכה מאוד לאביו), הגיע ל"פלאטון" לאחר סרטים כ"שחן אדום", "הנערים מחוחד הסמרן", "לוקאס", "יום חתונה של מר. בולר". לא משהו שחסב אלו את חוקרים. ואז הגיע תפקיד חיוויל האלים ב"פלאטון", סרט שגרף למעלה מ150 מיליון דולאר, והכל השתנה. מ"פלאטון" הוא הגיע לתפקיד הראשי ב"יול סטרים", אחשר חסרטים המדוברים ביותר מאר"ב בשנה שחקרמנה אלי בכלל השחרור הסרטים ביותר מאר"ב בשנה שחקרמנה אלי בכלל השחרור שלו – התחבוטלות הבורסה בוה־ורוך הנלוי. שידרה מעמיד שחיתות מינימלים, כמבצר־חחון ואמריקני, לאחוב, חסיפור חפר לחיות בעולם דקומנטרי.

צ'ארלי שין מדה שהוא נחת תאה. הדלק מתשיכות דבר שהוא זוכה. לה מתאים. מאז "יול סטרים" הוא חמשיך לחשתתף בעוד שני סרטים, "שמחת חרים" וסרטו חדיש של ריידלי סקוט "לוני וטה", גם בסרטים אלה הוא מגלם את הצעיר הלוחם, חמנחת, האלים. "בכלל", הוא מעיין, "הרבה יותר נוח לי עם מצינות־קרב מאשר עם מציגות־אהבה. הקטע עם דאריל האנה במיטה הבין אותי, דאריל היתה צריכה להתבל לילות. הרבה יותר קל לי ליצור מול המצלמות. קשר נעלו עם האיש אותו. אני עומד לחרוג, מאשר עם האשה אותה אני צריך לאהוב".

אי־ערוגו אחבה, בדרוגו מה כחצי שנה. היא שרלוט לאיס, 30, שחקנית שמחיה אותה הכיר בסיבה נחב אסר לי: "דוגה שאביר לך את נערת חלומחיך" הוא צחק". יש לו גם בית חדש במאליבו, מכונית פרטה ויאכטה. הוגם, הוא אומר בגאוה מעצרת, אין כבר לאביו המופיע לצדו ב"יול סטרים") סיבה להתגאות בו.

אריה ריינגאו ■

כללית

16.00 "קדקש" – טיפורו של זו שבבעלותו קרקס באוסלו, בין בחלי הקרקס הו- פסנו הטוות יקרות־ערך ונעבנו. פרק אחרון: תעלוזות החזונות שנעבו ופחד רה וסנתה סטתפר מצבם הכפוי של בעלי הקרקס

16.30 "ממשלו של קלאוס בארבי" – דרמה חיצונית המשודרת לציון יום הזכרון לשואה ולגבורה. הדרמה מתארת את מטשפטו של מפקד הגסטאפו בליון שוב- צרפת – קלאוס בארבי, ומנגלה שוב את מאורעות הזוועה שלו התקופה הנא- ציה. מתוך שיחזור עדויות שהושמעו במשפט. את הצילומים עשתה בלגיון חברת ב.ב.מ.י. בטקביל למשפט שנע- רך בצרפת

18.00 "גיטרה" – סידרה הסוקרת את תול- דות הגיטרה בסעדר. סרק ד': הגיטרה בתקופה הרומנטית.

18.30 "שבוגעון עלמיות" – תכנית הטוסקת בטיוון איתנים מן העונים

19.00 "אורח באלגן" – ליליה גר מארחת את חה"כ הדרוני אמל נצר אדין – אב שכול

19.30 חדשות(בעברית)

20.00 "מפתחות קופסי" – "גנן זאת שוב, ראסל". קליף סטבנס אח אבא, ראסל האקספבל לשוב אל המרכבון שלו, לאחר שסרעב, ולהצטרף אל לוקח הנאי שלו משכבר הימים, שמחרשות את הפשוחיה. בלהקת הנאי משתתר פיס בסרם הזה גני נאי יחנים ובהם אדם בלייק, טיטו פאמאסה, סלייד האר מפפון, ארק ג'יל ועוד.

20.30 "צירופים" – תכנית אירח דרשבוגעית בנושאים הקשורים בסרעשה ישראל

21.00 מבט לחדשות

21.35 סמוע: משחק השבת

22.35 "מחת בין ידידים" – סרט פלוניה

23.45 משוקו של מקום – מבט אל מחנה יהודה שבירושלים וחדשות הלילה

★ לקראת שידור

"מוות בין ידידים"

(כללית, 22.35)

סרט פלוניה (1975), שרלי ריכרזן, בלשית בסעדרה המכנה כמי ידידיה "עבה אר". יוצאה בשליחות מפקה לחקור את פרשת פטח הביטחון של אירזון, אשר נרצח על מנת הפיים שבאחוזה שמתפו לנסקים. קיח ריד מופיעה כמפקד הבלשת, מארטין בלום הוא אינו הנסקים המשרה. ק מופיעים בסרט גיק קאסיי ופול הארד.

ערוץ 2

18.30 "מוכנים היכנו בוטו" – סטאנן ליל- דים וגבריאלוב.

19.00 "מסע בחלל" – פרק חמישי: "המעו- פה – מיפה אל הירח"

19.30 "ליד חיים" – סידרה חיצונית קצרה בת שלושה פרקים עמל עוים השנוכות ליד חופי ים והמשפחות קידבה זו עם אמנים פרק ראשון: "באוקוף"

20.00 "מבני שאמנתים" – סרט חיצוני. ראי יוזמת עם זמרי שאנטוים אשר פנו אל עולם החיאנרון

20.30 "דם יקר" – דרמה פלוניה בביטוין שנר רוכדים אנאמן ע"פ מחוה בן מע- כה אחה מאת פרנק מאאי.

21.30 "לחיים בצער" – עם מרוזה, דנה מאבר ויוסמניות

ירדנית

16.00 ערוצים מצוירים

16.30 "ריקוד"

17.10 "הלה דרגלים" – מרגו ברוקי

17.40 "משוקעים אלמנטים" (ערוץ 1)

18.00 "פלורנס וחיי חאמונו" – סידרה צרפתית

18.15 סידרה ערבית (ערוץ 1)

19.00 חדשות בערבית

19.10 "הבנות למשפחה" (ערוץ 1)

19.15 לקט שירים

מדונה בילהיים בצער" (ערוץ 2, 21.30)

19.30 חדשות בעברית

19.45 עולם חברי

20.00 חדשות בערבית

20.30 "כל אדמי ראש המפעלה" – סידרה קומית

20.40 סידרה יומית בערבית (ערוץ 1)

21.10 תכנית חבידור השבועית

22.00 חדשות באנגלית

22.00 חצות תיאטרון בערבית(ערוץ 1)

22.20 ערב שלגוע

המוזיקה

14.30 "המפעמה חבוזיגיה"

15.00 "יפי הטעם האבודים" (שידור)

15.30 "חדי וחדקר" (מצוירי)

16.00 "מלחן המוזיקים" (תכנית לילדים)

16.30 "עולם חדי"(דוקומנטרי)

17.00 כדורגל

19.00 אירוסי ספורט בעולם

20.00 כדורגל אנגלי

21.00 תיאטרון

22.00 ערב – "חיים קלים" – עם נסלי ווד (ראה פירוט עמ' 10)

24.00 "מטעדון 700"

24.30 "חיים אחרים" (סידרה)

טרייוה

חסרים המנשק ביותר

בסרט "דן לוגן" (אורח"ב, 26") מתו- שק הגיבור לארמחות מ־127 מעבים – שיא המשקמה בסרט בדרך.

המשקק המחלק את נשיקותיו בדרך- בדת שבזה, אבנ, הוא בגון בארימה. מעניין אם הדר'לואן האמתי היה עמדר בחסמק שכזה.

07.09 "שחרית לשבת" – הנדל: קונצרטו־גרוסו אופ' 3 מס' 1 ● פ. קס- בר ברקסי: קונצרטו לוארון ולחזמורה ● ס. מאדה: סוויטה ל־2 חליליות וקונס- טאו (רבעית אופסט) ● אלנאר: סרנדה לכלי־קשת ● שובה: פוגמטיה. לפסנתר 4 ידיים ● ג.ג. נוישה: הוכבנו

09.00 "לחני פידוחיה" – לה מת טולי

10.00 "קומצרט חשבת" – מהקלטות חחזמר רת הסיפפנית ים רשה"ש (הקלטה מ־9.3.88) מנצח: נין ולטון / סולן: מרק קמנן ● צבי אבני: מסורבוזות על כור אל של נאן ● מוצרט: קונצרטו מס' 5 לכנור וחזמורת ק. 219, הדרוש: באוך נאנוס מתוך פרסיטה מס' 3 ● פגנינ- קפנים מס' 24 ● ברטוק: קונצרטו לחזמורת

11.57 "שיחה חשיבי" – מעדיר יהודה עמיחי

12.00 "בחמיצת אמן" – הזמרת ניגם ביקר

13.05 "קומצרט לצהרי חשבת" – בפחונן המעוחה אאוגוס ● מוצארט: קונצרטו מס' 24 לפסנתר ולחזמורת, ק. 491 ● מאהלר: סימפוניה מס' 7 "שירת הלי- לה"

15.00 "אינטרלודיים" – רצף מוסיקלי

16.00 "הכרוזיקה הקסנה של אנה מגדלנה באך" – סדרה בשריבה עדה בחוסקי. תכנית ראשונה (ש.ר.)

17.00 "פגש את האמן הישראלי" – יוון ו- דסיל – בארוסון, אשר פינו – פסד חד ● ת. ולוף: 2 שירים לפי מרקה ● ברהמס: 4 שירים רצינים, אופוס 121 ● מהלר: שירי מות ילדים

18.00 "דיוידרמנט" – פעמונים ורבבות – מאת: לוגרה אמיתי ביסוי: חנה בראוי מפרים מקן משתתפים: יסי באר, דוגל מרכוס, שלומה דאר, אברהם בן־יוסף ומרים בר־שמשון־בכן (ש.ר.)

19.00 "אמנרת שלי" – עם חיים שור

21.05 "אמנרת" – ורד: אמונן

★ לקראת שידור

"אהבה בצל המלחמה"

(רשת ב', 15.05)

שלמנה רשיפרים על "אהבה בצל מלחמה". עליה הסוגה בעיקר – ופנוגו בשנעיגן ב- 1948. עם נפילת הנוש לסרן בבכא בחברון, כל אחר לחור מבלי לחזק, כי הם בגל אוגה והעריצה הזו, הם אומרים, "הבכלה אחוא לחתנות".

מרגרת ואני שיבאו – החליטו לחתוגה דרך דרישת מלכם ומשיריר מדרן בקר, "ראהר. בגון מלחמת לכנון.

מן ערדים ובגולה – ופנוגו ביחידה קרבה. המעמד ומכבה ה־קם אחד לאחר ופילוח של אחד מבחורי הידידה, "קחר. למצוים דחמה וקלאים" – הזה מעמד פפחה בחיכרד חם.

רשת א'

09.05 "עולם המדע"

10.05 "מלים שמנסות לגעת" – והפנס: "ברגרבלן" – החזה סופרת וחזה ראי שוחה – עדויות ויצוגים בעקבות הופ נת הטפר "כך זה היה" (ש.ח)

11.05 "מעלגים" – עם חדוה עשבי עם: "מונעים על אינטואיציה, מטחד- פיס: ד"ר יורם יזוק, פרופ' אפרים פישר בין ד"ר דוד ניסון

12.05 "משעדר הטוהר" – והפנס: "בקדאר ריך" – ד"ר יהודה לנקרי

14.0 "בראש צעיר" – פינוח, שירים ובר- כות בבקשתכם, בשיחור חי

15.05 "שבת אחים" – סידרת חכיאה על הגי ופולקלור ● והפנס: "בכפיפה אחת עם יצחק יצחקי"

16.00 "דיוידרדמה" – "כנס הכיתה" – מאת יהודה עמיחי; ביסוי: נסים קסחי, מגר חמנים; אלן דה, אלבנים כהן, יפה נב אל, שמעון לבאר, נילה אלכמר ומיטא נתן (ש.ח)

17.10 "מיפורדיור" – "מיחות אבי". מאת יוד דה עמיחי. מגיש: מופי ברבאן

17.40 "שירים עבריים"

18.06 "מסביב לעולם בשעה קלה"

19.05 "אנתולוגיה קטנה לשירה"

19.30 שיידרים לעולים

22.05 "בקיצו הוזנם בחלי"

22.10 "מלחה הלכה"

23.05 "דרכי אדם" – עם הזמ' חלפי

רשת ב'

07.09 "ומר ומר לך"

08.05 "מי ישן" – אגדות, סיפורים ופיוח חוסר

09.05 "רחת קדים" – סידרת הסכיחים על פי ספרו של עולמה הלל. (פרק 11)

09.35 שירים עבריים

09.55 "עמדיה אלון מספר על נוף הארץ"

10.05 "יומן חשבונ"

11.05 "ניגון שבלב" – ליכדו של המחוך משה הנרי דיל

12.05 "חשנה שהיחתי" – מסע אל שנת 1962. קולות, צלילים, כוחרות וסיפר רים. עורך ומגיש: שמואל שי; עורך המוסיקה: גיל אלדמע

13.05 "מגמע"

14.06 עקירת שבועונים מן חשולם

14.11 "ארץ המנחה"

15.05 "אהבה בצל המלחמה"

16.05 "חנו הנר" – שירים עבריים

16.30 "שירים ושפעים"

18.30 "ממגוש הספרות

19.05 "דקול קולמנ"

20.05 "יומן חשבונ" – (ש.ח)

21.05 "כוכב הערב" – לוט פארוויש

22.05 "בגוף ראשון" – עם בסאי הקולנוע דוד פרלנב (ש.ח)

23.05 "חשבונ שלי" – עם הנתוחנר יוסף לפיד (ש.ח)

00.10 "יחי אדני מולדתי" – שירים עבריים

רשת ג'

07.00 "מלאלים לסוכות" – שירי העבר

08.05 "המנים" – פזמונים ישראליים

10.05 "יעל נעוחי" – להיפי כב הזמנים

12.05 "לחיים לחיים"

14.06 "הכנרים" – עם ריעה

15.05 "אנחנו חזרים את השירים"

17.05 "שיר בין־ידידים"

19.05 "יומר עכמה" – שירים עבריים

20.05 "מיומנמנון" – מחרחת פזמונים – עם ח' עמוני

22.05 "שיחו ליל" – שירים עבריים

23.05 "הדיוקן" – פזמונים בשנף קצב – עם עם פלאור

גלי צה"ל

06.00 "מלאלי שבת"

07.05 "יפני של שירים" – שירים עבריים

08.05 "מגל ומחתה לשמיכה"

18.05 "פישבת" – תוכנית סוף השבוע של גל"צ עם מיכקי חדשות, דוחי ספרם, עדכוי תנועה ומוסיקה

20.05 "קלאסי כאן" – מגזין גל"צ על הנש- שה בתוך במוסיקה הקלאסית

21.00 "מצגי לחיפוחת"

21.30 שירים עבריים

22.05 "מעוחה מסמרת" – בסוצאי יום מנוחה

23.05 "שיחים מדינה" – עם דוד דיין

00.05 "צמוני לילה מאוחרת" – ניא פיוס מאי רח אח המחקנות תיקי דיין

שידורי צה"ל 1

09.05 "מקולה עליוחה" – שירים וסיפורים לילדים עם עורה דורון

10.05 "עיגם של פעם" – עם אורלי יניב

11.05 "בצוצב חמנחרי" – עם יסי עבאדי ודני וסלי

12.05 "חדוק" עם עושנה דמארי – בסיפר לחפיה. הנופש מעוורד שוב לרגל זכי- הה שלו שעושנה דמארי בפרס ישראל השנה (ש.ח)

13.05 "שאלת אישיות" – יעקב אוסן סטוד חה עם חיים דוגבלט – מחוך

14.05 "הכל חדש" – עם רוב לגיס

16.05 "שיעמת שבת" – עם ניר אורשר

17.05 "שירים בראשי" – ספרים מחחילים

00. רם עברון מראיין את הסופרת רוחיה מסלק, קוראי: אלכס אוסקי

שידורי צה"ל 2

18.00-00.00 "גל עברי" – חשנ עשות של שירים עבריים בדרגה

09.05 "שיחי לוקחת עבאיות"

10.05 "שיחי אילן ויוצבורג"

12.05 "חדוק" עם עושנה דמארי – בסיפר לחפיה

14.05 "יפני של שירים" – סמיכב הזמר חשב ני

16.05 "יחי אדני מולדתי" – שירים עבריים

16.05 "נאים מאמבר" – שיר אהבה

מסמר יחד ביחיים קלים" אלכסנדרה המלכה, 22.00

תל־אביב והמרכז

תיאטרון

גיון ובריאל בורקסן (הכיסה 20.30)

אמא קוראג' (הקאמרי 20.30)

קידוש (צוחה 20.30)

שוונער צו זיין א ייד – קשה לחיות יהודי (יד לבנים 20.45)

איפה הכסף? (אודיטוריום דוגל 20.30)

הוחמנות במסעדה הגדולה (מלון פאלאס 20.30)

סיגים סיגים (הסיסמה 21.00)

המרו המנו (רסת ון, בית צבי 20.30)

פיגן (רסת ון, בית צבי 20.30)

שוונצרייה הקטנה (רסת השורן, צוחה 21.00)

אחד משלנו (רחובות, ניקס 20.30)

ילדים

פרפרים בראש

חומה חיי (שחף 11.30)

הארנבת והצב (פארק הירקון) 11.00, 12.30

מוכל 5.

רוח ובובותיה (יפו, החוויה הישראלית) פיוקיו – 11.00; שלגיה ושבעות הגמדים – 12.15.

תאפון בבמה בשילוב שחקנים.

חתחול במגפיים (בית בדבור 11.00)

ילדים עובים (רסת אביב, בית קוקיי 11.00)

כיתות א – ה.

מדרה הקסמים (הסיסמה 11.00)

מוסיקה ומחול

הזמנות הפילהרמונית (היכל הזמרות 18.00) קוצרט לנוגים מס' 7 סדרה ה. יוגעי הירוקאסי מוצה על קוצרט מיצירות מיאסה, ליסט ומנדלסון.

מוגע מחול וג'אז (בית ציוני אמריקה 21.00) עם מל' אן פרידלנ.

קוצרט מיוחד (הספריה הסרכזית לסוסיקה ולמחקר 20.00) מיאסורות לפסנתר מאת דניאל גלאי בביצוע. הכיסה חפשית.

שחרית 11 : 11 (עוחה) עלישית קאמרטה הגן סיצירות שונות. פולנן ובראהמס.

שחרית מוסיקלית (בנוחיים, בית אלן 11.00) מיצירות הורל, מוצרט, בטהובן. הכיסה חפשית.

קוצרט (רסת השורן, יד לבנים 21.00) מיצירות בראהמס.

בירוד

הגשת הזיוחר (בית החייל 21.30)

חנוך רוזן (מחסי הבמה 21.00) בחכנית פוטוסיה.

אריק לביא (בית לסין 20.30) בחכנית "כל החלומות".

דני לוטני (מרחוב אנ'ן 21.00)

לחקת עוקסידוסון (מירוסה) בסופנ רוק.

הזיידה ומחסיני (היכל הספורט 20.30) זמרות מאראן.

מוגע מחול וג'אז (בית ציוני אמריקה 21.00) עם הרקדנית טלי אן פרידלנד.

אבנר שטראוס (הסיסמה 23.00)

רבקה ז'ז (רסת ון, חופה 21.00) בשירים ורומוסות בלדינו.

עד 120 (קרית אונו, מחס"ם 21.00)

לשיר עם אבא ואמא (נבעוחים, בית אלן 18.00) עם יוחם שחר.

ירושלים

מי תחום (החאן) 21.30

מח זאת אהבה (תיאטרון 21.30)

יסתי כסוף.

שי היימן (דיאר בבר 21.30)

אגדות המלך שלמה (מצפה רחל 11.00)

ג'אז מסורתי וג'אז בן זמננו (בית הקונדרטיה 21.00)

שבת בבוקר (בקבה קראון) 11.00) מפגש ראשון.

אפילו חציטורים לא יבוא בקול שלהם (הזיאטרון הקטן 21.15) ראה יום שני ירושלים.

חיפה והצפון

יחודי מחצר הזוכס (תיאטרון 20.30)

המוסד לבידוח לאומי (אודיטוריום 21.00) עם מוסי נלעוי ורי יעל.

בהודס (בית חוטי 21.00)

גידי גוב (ליאו בן 21.00) בחוביחה "דרך ארץ".

תזמורת סימפונית חיפה (קרית חיים, בית עגל 20.30) קוצרט לסמיים מס' 9. סטנל ספרבר מוצה על יצירות מאת לברי, קוראי וצ'ייקובסקי.

חילל מאחורי העיניים (עכו, אולמות האבירים 21.00)

באר שבע והדרום

מחו של סוכן (תיאטרון 20.30)

בוטיק חשקים (אשקלון, חופה 21.00)

עמודי ודרה"לה (מ"לילת יוסבהה 20.30)

ג'וני מיצ'ל והאלבום "סימני גיל בסופת גשם":

בהשתתפות הסופרמרקט של הדוק

אלבום חגמלא "סימני גיל בסופת גשם" מציין עשרים שנה לקריירה של ג'וני מיצ'ל. אלבום מגוון, מרגש, עשיר בעיבודים ומיצרים, תוצאה חשוב אחוד עבה בעמנת חשמנים. מיצ'ל מקשה עם עלמה גדולה לשוחרי קשר של הדוק, תמדיה מקבדים את המבצים וכו' ועקרונים שראתה שם, ושיחמה אותם בחלקיה. מיצ'ל בראיה, כן אמר ב"המכנוחות", "חוגו לשמוע" מלחקה חלוטה של מלוקיה, ון חלבי מ"מאשרים" לשעבר, חמש דולבי, ביני אילוזל, ניון שרדיה, שום מלי, חלי, לבנה. חחשבחות שחביעו לילה ויאהדהחשבון־של מבחרן יאור, המסיקה של המקליט, ון מן"המחם גדולים, בחאים" אבל החחבוצאה מצדיקה את חחוצאה.

חנן מה שיש שמיצ'ל לחמו על שיחי האלבום, חחלש שלחו

● "חמקום חשרי שלי" דואט עם מיכל בריאלה. יחיד על איך אחבה בין שני אנשים שמחילה. זה לא דואט הרוק חחת ושני הקשלת מחקבבים זה בה אמלי באמצע המשנה, אז אמנע מילה, כאיל (האמנם חיו לב ובמה אחה".

● "לאמיתה". "לאי־ילי" (מיסיקנ המקיק המאלבום) ומיקן לגאנו (חגיבוחיסט). המלחנה אל כל מלוה שעוחים מה שעוחים בעמנים (האחרונה). מיגע שעמנה אחה אחה אחה לעשות. חרגשנו שחמנים בעיבוח עמיחי, חאנדיאנו, הבנו לקמנו מעשנה אחה אחה "לאמיתה" מיגע אחה אחה אחה אחה אחה אחה בעיר חם אנחי המנגנון אחה אחה אחה אחה אחה אחה

כללית

17.30 "היה או לא היה..." – סידרה שבועית וכה סיפורי אורה, סטודנט שהיו והרפתקאות של אנשים מיוחדים במקומות סמוכים בארץ
17.40 "בחזרה לאי המטמון" – פרק ז: "הר פלפים". כאשר ורהרגע, ים, שאבד וקוציפה מגיעים למקסיקו, הם מגיים שם שמוהל סכרות המזהב חסף את כל הוכרים, כדי שעבדו במכרות. ג'ים רוצה להציג לאוגנייה ולמהר את שמו
18.32 "עמי הכוכבים" – להקת "המסכניות"
18.45 "חידודים והמצאות" – כוח הגנה היוזל, חלק ב'
19.00 "יומן תקבולי" (בערבית)
20.02 "דבר לא לשכוח" – חידון הוכורה בשידור ישיר מפולין
21.30 "מבט לחדשות"
22.05 "לקראת שידור"
22.20 "שושלת" – בל"ייק בהווקוון, שוטלה חייל בטוקיו ומפסר את מריסיי שמוסה לפחות. קידרי מתפשה את אמה, ארקטיס מסה איך היא להוריקוון בעני"ן ד' עסקים; קלאוריה מקבלת שיחות מל"פון מיסתוריות ומסמות
23.10 "סוף שבוע" – תכנית בענייני ספרות. מנחה: ירון לונדון
23.50 "מסוקו של יום" וחדשות הלילה

★ לקראת שידור

"דבר לא לשכוח" – חידון הגבורה

(כללית, 20.02)

מוגשת שבשלין שובר בשידור ישיר חידון על גבורה הנס ואחוי בכלוקאה הוולים חשר ניח. בחידון משתתפים בני שנר יהודים מרחר ב' תבל. חידון מגוורר בסמוכת הארוחים לציון 45 שנה לסדר ופו ומרגות, ומרחר בסיוע המלגדיה הפולנית.
מתתרחים: דוד פיקר ומרי תיאסורן ויחד ד' כוארגה, יעקב ומיטשל; פרופ' יצחק ר' מסקן, ערכות המשחק, פרופ' מנה ר"מ, חשמונה יעקב אנס, מפיק מנה ד"ר ראיר, מנחה: ד"ר ר' מרגוש.

חינוכית

08.00 "יעד כאן" – חדשות קול ישראל – רצף דפי המכסקסט
08.05 "שיעת כוור"
08.15 "הלמוד – מנים אחזיו – מאי מעמא (3)
08.40 מבקר לסטרות – יפודי – לאן נעלמת המשמנו? (2)
09.00 אנגלית ו'
09.20 "חשיעה שלמי" – המפוגר מכפר אוריו (2)
10.10 אנגלית ו'
10.30 "מרחב נחמד" – פרחים ליום המעצב אות
11.00 חשבון ח' – המשוואת בחילוק
11.15 גרמנית מלי-יפודי
11.30 גיאוגרפיה כללית ח"ל – נאה – הפר' ניקם הגדול
12.00 שפרות ל"ש – יד ומסם (2)
12.25 אנגלית מ'
13.00 אנגלית ו'
13.30 היסטוריה כללית – המעגר האחדים
14.00 "יעד כאן" – חדשות קול ישראל – רצף דפי המכסקסט
14.05 "האוניברסיטה המפתוחה – בריאות – הגוזרה כדיר – מזו אחיר סוער; ראה – הקפחתות והחסיינות חאים; מרגי הנדים – סארג המוגן
15.00 "עבדת פלפלים" – המסלגה המופר אה: רמנם ורא ביער ובלום בפחים שיש שם מסלגה.
15.10 "רחוב מומסום" – יסיון לצייר: קיפי רוצה לצייר את פיו של מרשה אופיק אך הוא אינו מוכן לשתף פעולה. מה עושה?
15.40 "שיעת בשר"
16.00 "יקומים מאיר עוין" – לביתם שלו הדוגה מסבר ורק מגיעים אורחים מסר רים. הדוגה מסבר מגלה שיש רב בסבר

עת הקסם של דורותי וסתחבלת חתכר לות כדי לנוובה
16.20 "כך היו היינו" – פרק 9 – בחירות ומרכוח בעיר. מוטמר המפלגה השמר ית הוא סר ריוד' סלוון ומעמד הספל נה הליברלית הוא מר נאן, האווירה מתר חסמת וכל מוטמר מוסה לנייס מוטמרים למפלגה שלו
16.50 "40 – עד כאן" – מאוין פולמקסס יוסי כולל מדיח הימפוחי, סיפורי רקע ומוטלגים מסא עוות מריות ישראל
17.00 "ערב חדש" – מוחה: דן מרגלית

ערוץ 2

18.30 "קומבה" – תאוריה לבן" – סידרה הנפשה לילדים.
19.00 "מוטרבנה" – "חיבה סלוא הכוס"
20.00 "אודיבלות – בנית חלומ" – סדרה חיטורית בת עשרה פרקים. פרק שני: "הסרחוב הפנים"
21.30 "נקודת חיבוק" – מאוין ספורם בחפ" קת רשת אוב.טי. בתכנית הפעם: מסר חתרת "אלף האלחפים". אלוני אדרכ מנוני ספורם משתתפים בחתרות ספר רם מטוחמת.

ירדנית

16.00 פרעים מצויירים
16.20 "דוגיס השובב"
16.40 "רחוב סומסום"
17.05 "מדע ודעת"
17.30 "אוזוזה" – סידרה
18.00 "במקום עבודתם" – תכנית מקומית (ערוץ 1)
18.00 "רחוב קרוב" – סידרה צרפתית
18.30 תוכנית לתקלאי (ערוץ 1)
18.30 "כשהוגות צעירים"
19.00 חדשות בצרפתית
19.15 "קוקס"
19.30 חדשות בערבית
20.00 חדשות בעברית
20.30 "בעלי אמי" – סידרה קומית
20.40 סידרה יומית בעברית(ערוץ 1)
21.10 סרט דוקומנטרי
22.00 "שבוטון תעלוזיות"(ערוץ 1)
22.00 חדשות באנגלית
22.20 "אחותה" – סידרה בלשית
23.10 "יגני ועשיי" – סידרת דרמה

המזה"ת

14.30 "חיים אחרים"
15.00 "מומנן 700"
15.30 "מעשיות מסמחות" (בערבית)
16.00 "מלך המחקים" (תכנית לילדים)
16.30 "תכנית המעוגן" (מצייר)
17.00 "שוכני הפלגים" (תכנית לילדים)
17.30 סרט (ערבית)
19.00 "משפחת חלטון" (סידרה)
20.00 "60 דקות" (מאוין אקטואלי)
21.00 "המפגש לאמיתי" – בלם בטאקרס־אוסיטן (חלק ב')
22.00 סרט – "לוחית בחילוף" – עם מיקל קין (ראה פירוט בעמ' 19)
23.30 "הנעלמת המסמחות" (מרבית)
24.00 כדורסל – אנ.ב.א.

טריוויה

שיא הגיבים

המסמר הגדול ביותר של ניצבים בסרט בודד הוא 187,000. זהו המסמר המיצבים משמחבר בסרט תוצאי "שר־לבר" (גרמניה, 1945). יחידתה של מרת מרגנבא הגרמני גייסו מחחיתה כדי לחשמחף בסרט, המסאר את המגוון של נפוליאון על הגיבי קרלב. ר. חסרט יצא לסכסכים ומן קצר לגי ר' בגלגת רגמיה הגאגרמי מסמר חגבים בסרט היה קטן, מרבה מסמר המשתתפים בו.

קול המוסיקה

06.02 "בעלי בוקר"
07.09 "בחאנות נינוחה" – באך: קונצרטו ל־4 פסנתרים וחזורת – מוצרט: סוד מה לבסנתר וכור. ק. 547 ● שומאן: רביעיה לפסנתר וכלי קשת ● בהחסס: ואנטים על שדרי אחבה, אופ. 52 ● רבוראק: סוויטה ציכית אופ' 39
09.00 "קומצרט בוקר" – מקס ברוך: פוסטיה קקופית לכור וחזורת אופ. 216 ● ג'ון אירלנד: שלישיה פס. 3 לכור צ'לו ופסנתר ● שוברט: דיבריסמנן הנור לפסנתר ב־4 ידיים ● בטהובן: שלישייה לקלרינט, צ'לו ופסנתר, אופ' 11 ● דיפור: קונצרטו מס' 2 לצ'לו וחזורת ● הולר: שתי אריות וקטנ מקולה מחוך "המשיח" ● מוצרט: סיפוניה מס' 34 ל"יוזף"
12.00 "אמנים באולמן" – אבראהם מלמר – כנור, עדיה צבי – פסנתר ● היין: סוד מה ● ח. אדבל: פוסטיה לכור סולו ● בהחסס: סונטה מס' 2 אופ' 100 ● ר' סם: בלדה לדיסל וחכור – פסנתר
13.05 "בראחנה נינוחה" – טשלבר: 10 סחר לות (אוסטבל מקוום) ● מוצרט: קונצרטו לכור וחזורת, ק. 218 ● בי' זה: סוימה מס' 2. "הערה מארל" ● צ'יקובסקי: הסוימה "אנם הבדבורים" ● שומאן: "המנות לרוחות" (איבון לפ' בור – פסנתר)
15.00 "מוסיקה כאן ובכשיר"
16.00 "מוסיקה לוום ראשון" – שוברטיאדה: "דה פרוגרס" (רסטמקים) ● ליסט: סיפה סוראים
18.00 "לפי מי ז'ו רה לה מה סול" – (ש.ח.)
19.00 "מוסיקה קלאסית קלה"
20.05 "אינטרלוד"
20.30 "מוסיקאדיו הקאמרי השבועי" – מקר לות הקוחראלה סבדלין ● י.ב. באך: "אל תירא" ● מוצרט: "קיריאה" "חוזי לה" ● ויסמלר: "אנני הדל", "אלוהים מבטיח", "הדרו לה" ● פפינו: "סולו הקוצים והיסוכה" ● שירים ברוח עם: מיה נלוחקה: לסוסקה עמיקה – (קן) ● באך: "סוחה סוסקאיית"
22.30 "יום המסוחות" – שירי ערגה וכמיהה לציון
23.00 "מחוזי ישראלים" – מוצרט: מוסיקה קאמרית עם בני שעיפה ● שוברט: סי' מסמיות.

רשת א'

15.30 "תאוניברסיטה המפוחחת" – מחוור 24 – צרפתית למתקדמים ● עונר מס' 59
16.05 "דרדיו עשרה" – מגאזין עונר – כמה ענר מרוחים מר המרחתנו בחי' המנר
22.05 "המנה ומעי" – תכנית על הקנר בין הורים לילדים: בהשתחמנות: ד"ר עסר רם רביב – פסיכולוג ויעוב"קלי"ד ד"ר דוד גרין – פסיכולוג בחמנה לפיפול בילד ובמשפחה של הקיבוצים ומרצה בביה"הספר לחינוך באוניברסיטת ת"א ● הנפגש: "המחבר ומחיטיה"

מייקל קין, מכוכב הסרט "לוחיה בבריל" (ערוץ 2, 22.00)

תל־אביב והמרכז

תיאטרון

ג'ון גבריאל בורקמן (הבימה 20.30)
אמא קוראג' (הקאמרי 16.30, 20.30)
קידוש (עוזוזה 20.30)
ניתוני אלטמה (בית לסין 20.30)
ברוון המרא (אורפוריום רוהל 20.30)
והירות זכרונות (יד לבנים 20.30)
חמדנו וכנו (רסת ון, הספריה 20.30)
סיטן (רסת ון, בית צבי 20.30)
אחוד משלנו (רחובות, ויקס 20.30)
סונג'ד (נתיה, מתנים רוזה 20.30)

מוסיקה

תזמורת קאמרית ישראלית (בית החייל 20.30) קוכלות ונוגים מס' 7, אור' סול מוצח על יצירות מאת בטהובן, קופיסמן והיין.

בידור

ג'אז (מרתף עליון 11.30) עם אריק אוביב לבנות וחבים.
לחקת עוקסידומון (סינרמה) במופע רוק.

ירושלים

תזמורת המילחרמונית (בוני האומה 20.30) קוצרים לבנים מס' 6. ראה שבת ח"א.
מי תהום (החאן 20.30)
עד שבעוף... (התיאטרון הקטן 21.00) ע"פ סמואל בקט.
י.ס. באך – אמנות הפוגה (בית הקונפרנציה 20.30)

חיפה והצפון

יהודי בחצר הדוכס (תיאטרון 20.30)
תזמורת סימפונית חיפה (אודיטוריום 20.30 קוצרים לבנים מס' 9. ראה שבת חיפה.
הילד מאחורי העיניים (נכה, אולמות האמנים)
האורגן הבוכות הממלכתי של הונגריה (נצרת עילית, הכנר החברות 16.30)

באר שבע והדרום

חיות (תיאטרון 10.00, 17.00) לילדים.
נעורי ורדה'לה (שילת, אילת 20.30)

דשת ג' חוגגת עשור ל"קול לבו":

כל עורך והראש שלו. זה הסוד.

עורכים בסבב (מימין): צ'ולי סלומון, יוסי כסיף, מנחם שי (מגיש), מנחם גרינה, בני דודקביץ'. חסרים בצילום רות כידן ושמעון פרנס. (צילם יוסי דמרי)

שר שנים, הרבה זמן, לפני קצת יותר מעשר שנים חזר גלעד בדשן, מנהל תטיבת הוגבעיות הקלות ברדיו, מטיול בחו"ל עם רעיון למגוון פוס חדש. הוא הטיל את משימת החכנה על כתפיו של עורך צעיר, מנחם גרינה, כך נולדה הוגבעיות "קול־לבו", החוגגת עשור לקיומה.

מנחם גרינה היה הכנה המגוון של הוגבעיות בחמש השנים הראשונות. הוגבעיות המרכזיות שבהן אז ושאיה גם היום, הוגיקרון – "לעשות הוגבעיות כואת, שכו שישמע אותה דוד־קבע יהיה בעיניים בכל מה שקשור לעולם המוסיקה". הוגבעיות הראשונות נשארו, כאמור, אבל "הוגים הוגבעיות הרבה יותר הוגמה. פעם הייתי מביא שר לאיזון, והיינו מדברים חצי שעה. היום הכל קצר יותר".

היקף הוגבעיקה, לעומת זאת, הוגרחב. "קול־לבו" היא פרייקט ששיעקה עורכים מוסים עובדים עליו בסבב. גרינה, דוד כידן, צ'ולי סלומון, בני דודקביץ', שמעון פרנס ויוסי כסיף, הוגבעיות הראשונות היוגה: שמוגה אימבר, היום הוגיב הוא של מנחם מרי.

לכל אחד מהעורכים הטעם האישי שלו. איך מתבטא חדר בוגבעיות?

"זה קורה מעצמו" אומר בני דודקביץ'. "כמן שיש חומר מסויים שתמיד יכנס, אבל לצידו יופיע תמיד חומר שהוא הערפה של העורך. אני אוהב רוק כבד. שמעון פרנס בקי מוסיקה מזרחית. צ'ולי סלומון בראש של מוסיקה עממית. זכר יוצר הטבב מצב בו כל חומר המוסיקה הקלה מקבלים ביטוי".

לחומון חשיבות מכרעת. הכל צריך להיות עדכני ככל שרק ניתן. למערכת הוגבעיות מגיע חומר חומר. יח"צנים מגיעים בוגר אריק כדי לדחוף הקליטים חדשים. יש אינטרס עמדים בוגר אריק כדי לדחוף הקליטים חדשים. יש אינטרס קבועות. חדשות טוב, ריוון מלוגרן, הקליטוני שדרים, אלמנטים בארץ ובחו"ל, בחבות על הוגשות חומרים יוצאי דופן, כל מה שקרוי רדיו, הכל נדחס בשעתיים בשבוע. בני דודקביץ' טוען שהוגבעיות הקשה ביותר לחסקה, מבחינה טכנית ופניות גם יחד. יוסי כסיף מגלה שאחרי עבודה על "קול־לבו" הוא חוזר הביתה הרוס.

האם "קול־לבו" היא בעצם המקבילה הרדיוגונית ל"עד סוף"?

גרינה: "בפירוש לא. אם כבר, אז הפיפך הוא הנכון. ברדיו הרבה יותר קל לנו לסנן חומר. אנחנו עצמאיים בעבודה. יכולים לעשות מה שבראש שלנו".

צ'ולי סלומון: "יש לנו, למשל, מדיניות הקובעת שלא מראיינים שר לפני שהוא יוצא באלבום שלו. אחרת זה היה אסון. אתה יודע כמה תקליטוני שדרים מגיעים אלינו כל שבוע".

אבל מדי פעם חוגנים מבלל זה. זה קורה כשיש תקליטון־שדרים שכולם מסכימים שהוא משהו מיוחד. לפני שנתיים וחצי, למשל, יומנו לאולגן צעירה אלמוגית ורגשית שהדיג.ריי. הראשון שלה לדיגו, "נמידה", הכה שם את כולם בהלם. היתה זו, כמובן, ריטה.

דודקביץ': "איין־ספור אמנים, בארץ ובחו"ל, קיבלו חשיפה ראשונה אצלנו. בעשר השנים האחרונות כישינו את כל התנועות החשובות שקרו בעולם המוסיקה. כל האמנים, תגל חדדיג, ובריינקדנס, המוסיקה האלקטרונית, קיוי בוש, גולם, אפילו שיייד אי'קמור קבלה כתבה באורך מלא אצלנו לפני שכולם דיברו עליה".

אורח־הפתיחה הראשון בתוכנית היה קטע ב"כשפים" של מיץ אולדילד. היום פותחת את התוכנית נעימת "שיפה בחלב" של לוקה "אחדי האש". האות השנה, התוכן לא. צוות "קול־לבו" באה בעובדה שתוכנית חיסלה את "הדרמות הלאיריציות" ש"חשובות המוסיקליות", כתגובת הצוות, הדביקה לרשת ג'. הם יודעים שאנשי המקצוע הרציניים בתחום המוסיקה הקלה מאויים להם ולמוזיקה מהם. עשר שנים, הם כבר חושבים על העשור הבא.

מל כרי ■

רדיו

רשת ב'

18.06 "מעגי הנחמה" – שאלות וסוגיות בסח' לקמה, עורך ומנחה: יצחק עולן
19.35 "יום ראשון" – מוסיף לעניינים יהודיים בעולם
20.05 "שלום לכן דודי" – פיוט וברכה בעד דוד מי
22.05 "ציונות לכן עצמנו" – שיחות עם מאר דנה בעבודה מי. מוחה: אלכס סלמור
00.15 "לוויאתן בחלום" – שירים לסיום שני יום

רשת ג'

16.06 "מעגי המזמנים הלוגיים" – עם יג' אל רבד
21.05 "אחם עתיק" – שירים שנא נס לי' חם – עם מיכל שומאנ'
23.05 "הלילה הוא עיניים"

גלי צה"ל

00.05 "מוסיקה" – עם אורלי יניב
06.05 "שיחת קלה על בלבלה" – עם שמואל הנשמן ואברהם מר
10.45 "הפוך עשרה קשנות" – לנעייני צבא ובטחון
00.05 "אישורי לילה מפוחחות" – חרו מר
02.05 "פן מטוחה עם מאזיים
05.05 "לא חזצים לישון" – מוסיקה לעמוד
06.05 "הה קשה עוד הלילה
09.05 "צ'ולי בוקר" – שירים עבריים

שידורי צה"ל 1

09.05 "לאן הנעמי" – אנשים, ארועים, חדשות ומגמות מארבעים שנות עצמאות
10.05 "מחשיבון הבינלאומי לעבודת הגם היחיד" – הרצאה – שיעור חי מוואנאשה
11.30 "בלילה לא שקטי"
22.30 "עם ישראל חצות" – (ש.ח.)
23.05 "שיחת חצות" – עם ד"ר אורי רם – מוסיקלה ומרצה לזיאוסרן

שידורי צה"ל 2

16.05 "שלישה מתמוחנו" – עם לאה עוז
20.05 "מו – ם" – עם אבי גלעד

כללית

17.30 "זרבובים" – שם הפרק: "מי סרליף סודות" – זרבפרופסור וזרבונן מסבר אים המצאה חדשה וסוסים לעטור אר חה בסוד. אבל מישהו דאג לעדכן את ארבובמן!
17.50 "חשוד חמור" – דרמת. פריסי, ילדה קפוה. ופלה קרבן למסמה מוזה ברי בעל חוות חמים לסראה וחומשת לר לוח את שאירע לה. החוכנית בעולת מסר ברור לילדים: אתם אינם אשמים. מי ששומר בלבו סוד זרא כמו פריסי, חייב לנחוא לארם שבו הוא בוטח, על מנת לקבל עזרה ולזרא שהמקרה לא ישנה
18.20 "ערוץ המושפה"
18.25 "פסוקו של מקום" – מבט אל הר עפ רון, הוא הקסטל
18.32 ספורט – חכנית שבועית, המוקדת אר רוני ספורט מן הארץ המובים (בער בית)
19.30 חדשות(בערבית)
20.02 "אחד עתר" – סידרת דרמה חרשה, בת 4 פרקים עפי ספרו של המופר והמתאר האוסטרלי ריינס אלדריג. ס פור אהבה המחרחש בעירה קטנה באוסטרליה, בשנות השפל הכלכלי שלבני מכהסת העולם השניה. פוס קר ייל, בנו של עורך־דין עמוק ופרוטסטנ טי, מתאהב בפני קטיבן, בתו של שחיין, מהסר קמתולי. לוקי מקיבן הוא המוחקן הבריטי גורדון ליקסון (ראדוס ומעורחים), קיימ סיבל הוא אדוארד קולל, פוס ג'יינגס הוא פוס קר. ייל, וקתרין מקקלמונסס היא פני מקנר ם.
20.50 "נקודת חץ" – סידרת מילים עם אורי דבר
21.00 "מבט לחדשות"
21.35 "מאש"ח" – סידרה קומית מקורית. פרק שלישי.
22.00 "יום הזמן" – חכנית אירוח שבועית. מנחה: רם עבדון
22.50 "רימינגטון סטיל" – "האיש שלנו מסיל": חאוות הרכים ורואת שערתית בחתיכה, אולם אחרב וראיה יותר בכך עוד מול העולם החחחון, לערה וספיל חוקרים.
23.40 "פסוקו של יום", "חדשות חלילה ומי" סף הספורט "חני פינה"

★ לקראת שידור

"מאש"ח" – "פרי וקבו"
(כלליה, 21,35)

הסעודה יוצא לסכנה להגבות הלוחה. חולי בנוסח לחריון ומאוחה ולהמה לגלות מי האב. מעוחמים: עו"ד חריפאי, שייקה אופיר: דל, יוני מרכב, חני וחמיאס, שמעון כהן. בחפקיד אורח: שלמה ישעיהו. חסרים: אברהם פרי.

חינוכית

08.00 "יד כאן – חדשות קול ישראל" – רצף רפי המכמקסם
08.05 "שעת כושר"
08.15 מאורחות ד"יר– מגילת העצמאות
08.40 ראשית הקריאה – "בלי פרחות" – שורק 2
09.00 אנגלית ח'
09.20 חשבון פשוט ד'– חיזוק ארוך (ב)
10.10 אנגלית ז'
10.30 "רגע עם חדלי" – עם עוד מישהו (ב)
11.00 ערבית מדוברת ד"ח' – בדי חרדה
11.15 אנגלית ו'
11.30 "ארץ מולדת" – המלחמה לעצמאות (ב)
12.00 אנגלית ח'
12.25 תלמוד – מיום אחוזון – מנא הני מילי (ב)
13.00 גיאוגרפיה כללית ז"יט' – צפון־אמר. קה – הבטנה
13.30 אנגלית י"א־י"ב

13.45 צרפתית – העשרה
14.00 "עד כאן" – חדשות קול ישראל – רצף רפי המכמקסם
14.05 "מגי" – פרות וחזיזים
14.35 "רכבת התפתעות" – סרטי הנפשה מרובבים
15.00 "קשר סמתרתי"
15.40 "שעת כושר"
15.50 "מאתיים שיחות לסרבן החסברות" – רפי סרגו – מלמקסם
15.55 "ארבעים, מרינה, עעמאות" – בחיות העוניה ובעיתיה של הכמחה בסמילת הנעמאות.
16.50 "40" – עד כאן" – סאוין מלמקסם יוסי בוכל סרגו היסוער, סיפורי רקע וסמוגים מ־40 שנות מדינת ישראל
17.00 "ערב חדש" – מחוה: רפי רשף

טום גינגנס וקתרין מקקלמנס ב"אחי שרה" (כלליה, 20.02)

ערוץ 2

18.30 "מוכיחו חיכוון בום" – מנין לילדים, הפ: כיצר "מחבטור" הקלמ'
19.00 "חוטפים אמריקה" – מנין ליין מאר הה"ב. בחכנית הפעם: מאחרי הקלנים עם הכדון בוב הוף.
20.00 "מעט בחלל" – פרק 6: "הירח ואחרנו". בפרק קטנים סרטים של פיטות אפר לז 8, אפרו 15 ואטלז 17, ובהם רנוי הטיא בזקר הירח
20.30 "בעיגם צרמני" – מבחר מסיבב חכר נה הפחיה הצרפתית. בחכנית הפעם שני סרטים חיוודיים קצרים: 1. "מחיאון אורבי" – על המחיאון שהפך מחחנה רכבת מוטבחת לסרכז אמנות המאה הי"ן; 2. "צרפת עוד יחור" – מבט על החחפחות הטכנולגיה של צרפת
21.00 "לחיטים בראנ" – עם פריס, "פליאוד סקי ר'הבריד"
21.30 "אוסף לחיטים" – עול לחקה "הסכנו' וחי'.

ירדנית

16.00 פרסים מצחיירים– טיפרים קצרים
16.15 "דחוב מחמשום"
16.40 "עולם חחיחר"
17.25 "אוליבר טוויסט"– סידרה
17.50 "חיוך וחבורה"(ערוץ 1)
18.00 חוכנית בערבחית
18.15 שידרה עברית (ערוץ 1)
19.00 חדשות בערבחית
19.10 "רחצה הערבי" (ערוץ 1)
19.15 מגאזין ספורט
19.30 חדשות בעברית
20.00 חדשות בערבית
20.30 "מישהו מטפל בדן" – סידרה קומית
20.40 שידרה יומית בערבית(ערוץ 1)
21.10 "רחצה הפרדי"– סידרה
21.40 "אמיתות שחורה" – (ערוץ 1)
22.00חדשות באנגלית
22.20"ערבי ומן"(ערוץ 1)
22.20 סרט קולנוע

המזה"ת

14.30 "חיים אחרים"
15.00 "סעדנן 700"
15.30 התעמלות
16.00 "ילדי החחבוחות"
16.30 "סוגר בוץ" (סצוייר)
17.00 "שוכני השלגים"(חכנית ילדים)
17.30 סרט – "ממזרי חיקר" – עם סוזה פרקן
19.00 "יומים מאפרים"(סידרה קומית)
19.30 "לחדן ופרילי"(סידרה קומית)
19.00 חדשות בערבית
19.30חדשות באנגלית
21.00 "מאמנה" (כלשו)
22.00 סרט – "חולי" – עם סמולי בייקר (ראה עמ' 10)
24.00 "סעדנן 700"
24.30 "חיים אחרים"(סידרה)

"מאש"ח" – סידרה קומית (כלליה, 21.35)

קול המוסיקה

06.02 "צלילי בוקר"
07.09 "בחאוחת נוחחת" – פרוגשוק קרר סר: סיפוניה אופ' 40 ● הרדיו: קוצרטו דאברוואנ לגיטה ומנוחרת ● סמרבה, רביעיה פחטר, ק. 478 ● בבי הוכן: סיפוניה מס' 4
09.00 "קונצרט בוקר"– מרבסון: סיפוניה שורים מס' 10 ● איבר: קוצרטו לרב ליל וחוטרת ● דבוזק: סרנדה אופ' 22 ● שוסמקוביץ': סומה לצלו ופסחר, בכלי שיפה ● שומאן: קוצרטו לפסר חר וחוטרת ● סיבליוס: סיפוניה מס' 2
12.00 "מן הפרטיחוד" – אוהרזיאנס: סיפח בלם ● ברהמס: רביעיה בלה מנור רפי סחר הכלי קטנה, אופ' 26
13.05 "בחאוחת נוחחת"– ראמו: סוויטה מס' 1 מחוך "קסטור ופולוקס" ● מוצרט: קוצרטו מס' 21 לפסחר וחוטרת ק. 467 ● ברהמס: שלישיית לקלרנית, פסחר וצלו אופ' 119 ● פורה: סיפח קמנה לקולות נשים ועוגב ● פורה: הסוויטה "דולי"
15.00 "חוברת מוסיקלית"– "עשה לך רב – הוכנית שניה ● מוצרם: "הסמרוטר הצנוע"
16.00 "מאולמי הקונצרטים שלנו" – הקונס רת הפילהרמונית הישראלית / מוצרם: רפאל פריבס דירבורוס / סולן: יפים ברוחפסן, פסנתר' – "מוסיקה קלאסית קלה". הקלמה מיוחר 1988. מיצירות ביתו, סרטאוס, אלברם, דה פאיה, לוחר סה, נחרוס וחימנו

רשת א'

15.30 "האוניברסיטה הפתוחה" – מחזור 24 – "פילוסופיה של המדע" ● והמשך: "האם הפילוסופיה של המדע עוחרת למרעיר"
16.05 "יגל חבויים"
22.05 "לכל אדם כוכב" – עם האסמרולוג איכן פקר

רשת ב'

18.06 "שעת חומשיח" – מרין שבוחי לעייני חיוך
19.00 "חיים חוזה"
19.35 "דין ודברים" – מראין לעייני חוק ומשפט
20.05 "שולם חומירות" – מצעד הפזמונים הסטרחיים
22.05 "קפר ראשי" – עם שמוליק רוזן
00.15 "ראו ושרר" – עם לאה ליאור

רשת ג'

18.06 "יגו חיי" – מצעד פזמוני העבר – עם קרי ברקאי
20.05 "שיפוי דרך"
21.05 "קצת אחרת" – פופ מחקרים. עם אורי סרוג
23.05 "חלילה הוא שירים"

עדירה חריפה ב"אבא קראר" מאוסף הקומבי, (20.30)

גלי צה"ל

[illegible] "שיפיקה" – עם אורי זיב
[illegible] עמו "שיחותיהם"
[illegible] "שירת שיחות עם לחמים" – חכנית [illegible] שיר, עם חיילים ברצועת הבטחון (חמוה)
[illegible] "שחור עלמי" – מגין גני צחיל לער [illegible]
[illegible] "לילה" – עם אור לפיד

גלי צה"ל 1

[illegible] "חעמי" – אנשים, ארוטים, חר [illegible] "הסבר" – אילנות
[illegible] "הגנה"
[illegible] מרכה לקקטורת

גלי צה"ל 2

[illegible] "מרחוק" – עם לאה נגה
[illegible] "לער וחצי" – הפנית הקפורים שוב [illegible] בהכלבה דיווחים שירים מסעות [illegible] בברוסל וקרשנים באוכפן

18.00 "פנים אל פנים" – עם צבי אבני – הקלמה ספרוחה פוסבית שוחרה בסר כז המוסיקה ביפין משה, מראיין: אבי חגי ● מזמה "אפיפן" (מרה שור) ● "לדה והברבור" (אפיל כרוסן ורשון דסבינסקי)
20.05 "אינטרלוד"
20.30 "מאולמי הקונצרטים בעולם" – 1) סר קה: סיפוניה אופ' 121 2) פסיכל המוסיקה הרייניח: מצחריים מר חצות ● ארבן פרם: "ארבוס", "על נהרות בבל", "סמאכה מאמר", "מסעקים"
23.00 "מחזורי יצירות" – מוצרם: מוסיקה קאמרית עם כלי ושיפה ● שוברם: סיפוניות

רשת א'

15.30 "האוניברסיטה הפתוחה" – מחזור 24 – "פילוסופיה של המדע" ● והמשך: "האם הפילוסופיה של המדע עוחרת למרעיר"
16.05 "יגל חבויים"
22.05 "לכל אדם כוכב" – עם האסמרולוג איכן פקר

רשת ב'

18.06 "שעת חומשיח" – מרין שבוחי לעייני חיוך
19.00 "חיים חוזה"
19.35 "דין ודברים" – מראין לעייני חוק ומשפט
20.05 "שולם חומירות" – מצעד הפזמונים הסטרחיים

תל־אביב והמרכז

תיאטרון

גיון גבריאל בורקמן (הביסה 20.30)
אמא קוראי (הקאמרי 20.30)
נידוני אלטונה (בית לסין 20.30)
ברוגז הבוא (אודיטוריום דוהל 20.30)
החייל השוב שוויק (בית בדבור 17.00)
חמדו ובנו (רסת גן, הספריה 20.30)
פיגון (רסת גן, בית צבי 20.30)
אנשים קשים (רחובות, ויקס 20.30)

מוסיקה ומחול

להקת בת דור (תיאטרון בת דור 20.30)
סיעירות רוסי רייפרסופר. איר ורדי וגילס ברסמר.
חוג אומרה לצעירים (רסת השרון, יד לבנים) בשעה 17.00 – חליל הקסם; בשעה 20.00 – אותה.

בידור

מפגשים 88 (צוחא 20.30) באלדי אולייר , אהרלה קסינסקי ואורחים.
מטע רוק (הסיפמה 22.00)

ירושלים

נהג, עיירת (התאן 20.30)

חיפה והצפון

יהודי בחצר הדוכס (תיאטרון 21.00)
חזמורת סימפונית חיפה (אודיטוריום 20.30)
קונצרט לנוערים מס' 9. ראה שבת חיפה.
הילד מאחוזי העיניים (עכו, אולמות האבירים 21.00)
תאטרון הבובות הממלכתי של הונגריה (בהיאל, היכל התרבות 17.30)

באר שבע והדרום

תיות (תיאטרון 10.00, 17.00) ל"לדים.
מי חיימן (אוניברסיטה 22.00)

מדברים על זה בהוליוד

אם תאבד הוליוד בעתיד את מעמדה בזירת הקולנוע, לא יהיה זה בגלל משבר בקולנוע האמריקני – אלא בגלל מחירי התפוקות, המיתמרים לגבהים מדהימים. כה מדהימים – עד כי מפקים רבים מחפשים אתרי־צילומים זולים יותר, ברחבי העולם, במחיר ויתור על השירותים המעולים שמספקת הוליוד. הסטאטיסטיקות האחרונות מראות כי מחיר העלות של סרט המוגדר כ"מיינלר" (כלומר, צבא האמריקני בנוי בעיקר על מתנדבים, ונעשה כל מאמץ כדי להנגיר את מספרם של אלה. לאחרונה נודע כי גרמנים צבאיים פנו לסילבסטר סטאלונה בבקשה שיאפשר להצמיד לסרטו "רמבו 3" (גלקלטה, שתופץ בארה"ב בעוד בעשרה חודשים) תשדיר־שרות הקורא להתגנד לצבא. דובר הצבא האמריקני, כשנשאל על כך, הגיב: "איננו אוהבים במיוחד את תדמית־הרבמו. אין זה טיפוס החייל שאנו מחפשים. מאידך –ברור לנו שהצופים חמעריצים את רמבו הם בדיוק הטיפוסים אותם אנו יכולים לעצב לחיילים טובים, ומחי לדעתנו דרך מצויינת להגיע אליהם".

ג'וואן קוליגס

סילבסטר סטאלונה

קיי קטינס

לא דל־תקציב במיוחד, אבל עדיין לא הפקת־ענק) הוא 20 מיליון דולאר – שאת למני הוצאות על פירסום והוצאות הכרתיות אחרות שלאחר־ההפקה, המעלות את מחירו של סרט ל־30 מיליון דולאר. אחרן סטאטיסטיקות מוכיחות כי סרטים בתיקף דומה עלו ב־1980 רק 9 מיליון דולאר, ו־17 מיליון דולאר ב־1986. הכסמים הרבים הללו חולכים לשיחותי אולפן, עמידה בתביעות־חשבר של האירגונים המקצועיים וכולי. בהתחשב בעובדה שרק 20 מתוך 400 הקרטים שעשו למני שנה בארה"ב הרוויחו למעלה מ־20 מיליון דולאר, הרי שהוליוד נרמה לתרבה אנשים להסיסרי הרבה כסף.

אך בארה"ב בנר יהאיג מאחב. האשה המסחררת את ראשו של גיבור "דאלאס" הוא התוספת האחרונה לסידרה. קיי לוייד. את קיי מגלמת השחקנית קיי קוסיס (ראה חמונה). מפיקי הסידרה הבחינו בהופעתה בסידרטן־פרסומת לשמנן יינות, והציעו לה להגיע ולחיכון לתפקיד ב"דאלאס". מעבר מבחן־הבד נגל בדיוק על יום חולדתה של קיי, ולתאריך זה היו לה תוכניות אחרות: טיול באקאפולקו. "הייתי בטוחה שאין לי סיכויים לקבל את התפקיד", אומרת קיי. "במקום להתאכזב מעניתי, לוחר על טיול ולשמוע שלא קיבלתי את חתפקיד, חחלטתי לסנוע למכסיקו. במחכנן". כשחזרה, חיכתה לה החודעה כי קיבלה את התפקיד ללא מבחן. מה שמראה שצריך לדעת מחי לשחק את הקשה לחשגה.

ידוגנים ערביים שונים, חשבים וחוגים כי "החקשחות האמריקנית אינה מאפשרת לנו להראות את הצד שלנו בסיכסוך הישראלי־ערבי", מפיצים לאחרונה בחוגיות־הוידיאו בארה"ב קלטת חנושאת אין חשם "בשך הבה חמערבית", סרט חיעודי בן 78 דקות, בפחיר 19.95 דולאר. חסרט, אם יש צורך לומר זאת, אינו מחסיא במיוחד לישראל.

20 מלבד מס' 20 מלבד מס' 20 מלבד מס'

כללית

17.30 "זנב לחדשות" – עם האריה רסן, הקוף פיפס והארובה פשו.והפעם: "רסו החקלקל"
17.50 "המרובעים" – "שאלה לסתשבכה": חתרות "שאלה לחתשבה", ובאמי סד: (קראת שאלה לחתשבה, ובאמי סד: אוכבת בלאר מביה הספר המתחרה
18.20 "קשקוש" – סדרה בהפשה
18.32 "המוזיאון הגדול בעולם" – סדרה חי עורית בת 13 פרקים, המוקדת את תולדות האמנות דרך המופעים השונים במוזיאון "הלובר". פרק ד: "הים התיכון – הסוף"
19.30 "חדשות" (בערבית)
20.00 טקס פתיחת יום הזכרון לחללי מערכות ישראל ברחבת הכותל המערבי – הטקס יוערך במעמד שיא הסריה וה"רמטכ"ל. בהשתתפות אלופי צה"ל בכל הזמנים ובנציגי עיתוני הבוקר
20.15 "הבחור הבטוח במערבה השחורה" – סיפור חיי ומותו של אברהם בייב חוד"ן הידי מעמל בסלחסת השחור בבר ערבה עד הקסבל.
21.00 "מבט לחדשות"
21.30 "בני חוזיו"
22.35 שירי זכרון
23.15 "חללי" קונצרט וכו תוגן סיומה לה' ב"ב שבחב ליאונרד ברנשטיין לזכרו שנ' ידין פונבים ז'ל, שופל במלחמת יום הכיפורים בתעלת הקוזרים ושרר בברכיה העולמן (בשנה ופוג). הסוכן – זאן פיר דסנל עם החזמרה הפיל הרמונית הינואריאית ביצחמו של הסל' חין ליאונרד ברנשטיין, באלכפן סטוחה דוד ויצמוס עם אחותו של ידין מונבר יס, וגם הסרה שנ, החל'כן אורי פפ' ל"ין
23.45 פסוקו של מקום – סבט אל שער הגיא ותפילות הלילה

★ לקראת שידור

"בני חוזיון"
(כללית, 21.30)

סיפורם של שני אחים, בני קיבוץ כפר סחום, שנופלו בשוא יום נעמנו בחיית הדרום, בסלחי סח נעשה דרסם. אחון, וון הוצאה אנור הוקבל לכיתה מעיה הנריע את הצחנים, ואוסרם, אשר הגנב לסוון צ"שים לקצים ולכסוף וכה בכרגע, אחוז קבלו הרוח, כנוב. אז לוהוקון לאנ, שאלה: "כי מהסיר עוו לח: שחיום..".
21 נפגים לאחר הגיעה הגרוכה שר ששת הי' מים ותוף הצר הקודר שבוקסמה מול הצנחון. החיוק ובחחיר עסרם בסוון היה לגמון הסחמוד הים עם הריעלה ובסכוח שבכלחסת הדרעות.
תסכיה הציוות.

חינוכית

08.00 "עד כאן" – חדשות קול ישראל – רצף דבר המקסקס
08.05 "שעת כושר"
08.15 חישבון בשוט ד" – הילזקן ארוך (ב)
08.40 ראיפית הקריאה – "בני סדרות" – חידק 4
09.00 אנגלית ח'
09.20 חשבון – ראומטריה – הוחיה (בתרגום לערבית)
10.10 אנגליה ז'
10.30 "רחוב זומבים" – מגוסחת היפו
11.00 צרפתית – עליונים
11.15 חשבון ח' – הקוארית בחילוק
11.30 ביאולוגיה של א"י – "מני חצ'ץ" – ליר הגחל (ב)
12.00 ביאולוגיה – ז'-ט' – חוביה של אפר' קה הצפונית
12.25 פסרות עליונים – פוקוד – דליקה באמט
13.00 מוסיקה – עליונים – חשיבת – קר לות מלילים – צרלי הנשיבה
13.30 מדעי חטבע – חנוכחת בכוחות

ירדנית

16.00 סדנים מעניינים
16.55 "סמיתיו ביו" – סידרה לילדים
17.20 סודע חיומדי
17.50 כדורגל אמריקני (ערוץ 1)
18.00 חנכית בצרפתית
19.00 חדשות בצרפתית
19.00 חנכית מקומית(ערוץ 1)
19.15 קצת שיחים
19.30 חדשות בעברית
20.00 חדשות בערבית
20.30 "אין כמו בביתי" – סידרה קומית
20.40 סידרת אמית בערבית(ערוץ 1)
21.10 "חעשיות הקולנוע" – סידרה דוקומנטרית
21.30 שבועה לחרבות ואמונתערוץ 1)
22.00 חדשות באנגלית
22.00 "יומן הארצי" (ערוץ 1)
22.20 "רצוי בשיבה קוזלמוס" – סידרה סחה
23.10 "עני ועשיר" – סידרה דרמה

המזה"ת

14.30 "חיים אחרים"(סידרה)
15.00 "מועדון 700"
15.30 חתעמלות
16.00 "ילדי החבובות" (מצוייר)
16.30 "חבית המיומנים" (מצוייר)
17.00 "שחנו המלכים"(חבית לילדים)
17.30 סדע – "יש עניין של נסף" – עם ד"ר לוזיס (לאה פירום בעמ' 10)
19.00 "עסיגת בחלליות"(מצוייר)
20.00 חדשות בערבית
20.30 חדשות באנגלית
21.00 "עונה לעניין"(מגוון)
22.00 "מקפיוטר"(סוכן חשאי)
23.00 "מאב מיומף"(מגוון)
24.00 "מועדון 700"
24.30 "חיים אחרים"(סידרה)

עמרם (שימון) ויוחנן בן־חורין ז"ל ("בני חוריין", כללית 21.30)

קול המוסיקה

06.02 "צלילי בוקר"
07.09 "בתאוצה ניוחתת" – פורה: "פליאס ומיסיורה" ● שוברט: סימפוניה מס' 5 ● קוראי: "הארי אוונס"
09.00 "קונצרט בוקר" – הידן: שלישייה פטנתר ● ברהמס: סימפוניה פשוטה ● בלאך: "שלמה" ● ברהמס: שמיעה מס' 2 ● מאהלר: סימפוניה מס' 5
12.00 "מן חפרטיוף" – דבוראק: חמישייה לכלי קשת ● אריאה: רבינייה
13.05 "בתאוצה ניוחתת" – דבוראק: סקרצו קפריצ'יו, אופ' 6 ● רספיגי: "הצפרים" ● נרוי: קונצרטו לפסנתר ● נרוי: סוד מה "יוערד" יורסלפר, אופ' 2
15.00 "מסיקה ציעיתה"
16.00 "מאלמוי הקומצרטים בעולם" – שברט עוח חמסיקה בבר"ן ● ו.א. מוסרטבו: רבוייה לכלי קשת מס' 1, עם סומראן סוכו ● קרוק: 5 שירים לפי פיוסים של פרוץ קפקא ● א. מוזאבל: שלישייה לפסנתר, כנור וצלו
17.30 "עולות" – הקמת "האסוציאה הפור' חות" ● מונטוורדי ומרפוניה 18.00
19.00 "מרקז שירה וגיגות" – קסטלנואובו מרקנו: "קיתור" לגוטרו ● צבי אבני: מס סיקה ל"ג קבוצות קאמרניות, חלה מוזו וקריין לסלים מאת יהודה עמיחי ● בארבר: אוואוו.לכלי קשת ● יוחן בר הס: "קיתור" לסקיל וחזמורת ● פורה: פאון ● יצחק ארז: "קומפוזיציה אבר" ● ראוזל: "קרישל", לכור וחזמורת
20.06 "מרקי מיוחד"
20.30 "קונצרט" – מהקלטות החזמורת הסימפונית ירושלים רעוח"ש ● יוסף מלר: "סטרד הוופלים" ● בטהובן: סיר פוניה מס' 3 ● רחמנינוב: קונצרטו מס' 3 לפסנתר וחזמורת
22.30 "אדגיו" – פרקי אדגיו מאת מוצרט, אלבינוני, א. ויל, סמוצ'בסקי, אוזל, באך, מפיאלי, מרפיני, רספיגי, ולדן, ברבר, בטהובן ובריוך

רשת א'

15.30 "שיר לדרך" – שירים מסורת, מסטרב, ומן סטוכנו
16.05 "מועדון שיון הזוהב" – סטולמן של הורים הסבונר
22.05 "שירים עבריים"

רשת ב'

15.05 "חוצרה חצרך" – שירים עברים
18.06 "שירים מסולפלים"
19.35 "עולם חדש" – מגזין חרשתי לנוער הארים וסביבתו
20.00 צפירת דומיית בת דקה
20.00 טקס מתיחת יום הזכרון לחללי מערכות ישראל
22.00 "טקס מרכזי על מותו" – סיפורה מיוחד מציאות וכלתסה שוזרה בה (ש.ת.) "לשמוח לא נדעו עקבותיו" – על הי' ים ר"ל ראיה: ומרדים
23.00 "מרגשות" – שירים עבריים.

★ לקראת שידור

"לא נדעו עקבותיו"
(רשת ב', 23.05)

[illegible] לאחר שרדים, עד הקרדות, חוד [illegible] ראשים, הייאוש, על הישרבה בשני [illegible] אומנים לאיתרך ומחרחרך. [illegible] מקפיד לאיחיה לאיחור ועד [illegible] הורים ובני משפחה של [illegible] בכחמת יום הכיפורים [illegible] מילה ניסן.
[illegible] ומאמרן בכוחות יום הכיפורים עד [illegible] הקאמה.

רשת ג'

09.05 "מה כבר חשבנו" – עם אבי אחנר
16.05 "מעטה חמר"
18.06 "שירים בשלגו"
21.05 "שירים עבריים"

הכנות לאנדרטת בנשמיים (לוחלי, כללית 23.15)

גלי צה"ל

09.05 "מעשיקוד" – עם אורלי יניב
10.55 "חוקן יעשיחוחים"
16.05 "שעת עלה על כלכלה" – עם שמואל הוחמן ומרכזים מנ
16.45 "חשש עעיה עקוה"
19.05 "מעיני ארץ אחבנו"
19.55 "שיחת חמת לכבי"
20.00 מתיחת (טקס מתיחת יום הזכרון לחל' ל' צה"ל מרכזית מרכזית
22.[illegible] "טקס מרכזי על מותו" – סיפורה [illegible] מציאות וכלתסה שוזרה בה (ש.ת.) [illegible] לא נדעו עקבותיו" – על הי' [illegible] ומרדים
23.[illegible] "מרגשות" – שירים עבריים.

★ לקראת שידור

"לא נדעו עקבותיו"
(רשת ב', 23.05)

[illegible] לאחר שרדים, עד הקרדות, חוד [illegible] ראשים, הייאוש, על הישרבה בשני [illegible] אומנים לאיתרך ומחרחרך. [illegible] מקפיד לאיחיה לאיחור ועד [illegible] הורים ובני משפחה של [illegible] בכחמת יום הכיפורים [illegible] מילה ניסן.
[illegible] ומאמרן בכוחות יום הכיפורים עד [illegible] הקאמה.

גבי עמרני ויוסי ידין ב"חעקידה" (ערוץ 2, 20.20)

משדרי יום העצמאות:

משועלי שמשון עד סוכרמן

לוחמים ומדברים

● "לחמנו ואהבנו" (רשת ב', 21.4 בשעה 20.05), מפגש לוחמים מהתנגה, האצ"ל והלח"י. נשמע מבטיח: סיפורי מבצעים שעדיין לא סופרו, בשילוב סיפורי אהבה של לוחמים מתתקופה. בין המשתתפים – אליהו לקין (ממפקדי "אלטלנה"), משה דחל סבוראי (בביתם נרצח יאיר שטרן), פרופ' לפידות, דוד שומרון מהלח"י, יעקב ניריה שבמם קיבל את אות גיבור ישראל. מנחה – עמיקם רוזמן.
● "מפגש העצמאות: משפחת זיו" (כללית, 20.4 שעה 21.5): יעקב אחימאיר יארח את משפחת זיו, משפחה שורשית מקיבוץ איילת־השחר המלווה "ליווי צמוד" את המפעל הציוני לאורך השנים.
● "חדרן לחיל האוויר" (כללית, 20.4 שעה 22.30): מפקדי חיל האוויר לאורך השנים וטייסים נוספים נפגשים למסיבה. זכרונות, שירים, קטעי הווי.
● "מפגש העצמאות: גולי קזיה" (כללית, 21.4 שעה 13.15) ו"מפגש העצמאות: שועלי שמשון" (כללית, 21.4 שעה 16.10). עוד קצת התפרקות נוסטלגית על ימי המדינה־שברוך. מנסיונות הבריחה הנועזים ממחנות־המעצר באפריקה, למיתוסים הנלווים ל"שיירת הראשונה של הצבא הישראלי".

צה"ל צה"ל היכון

● מפגן צה"ל – שידור ישיר מאיצטדיון רמת גן ביום חמישי ה־21.4, לטלוויזיה משעה 19.00 (עם שמונה מצלמות, כולל מצלמות על מסוק וכדור־פורח), ולרשת ב' משעה 18.45. מסיס אווירי, מפגן צניחה, מצעד חטיבות צה"ל בעבר ובהווה ותזכיות אמנותיות.
● "מעמ אל צה"ל 1988" (גלי צה"ל, 21.4 שעה 9.05): מישדר מיוחד בן עשר שעות. ראיונות עם חיילים ומפקדים בכל זרועות המעילות של צה"ל 1988. נחמן שי, מתיס עידן, עמיקם רוזמן ומיכה שביר מראיינים.

מחווה לאבדים קישון

מגוע לו, ללא ספק, הסאטיריקן וחחשוב וחוקרא ביוחר בחולדות הסאטיריה העברית מלווה אח כל מה שקורה כאן מאו ראשית שנות החמישים. בקטעים שלו ב"מעריב", במערכונים ודיוקונים, בספרים, במחזות – ובטרטים. לסרטים אלה מקדיש "ערוץ 2" אח מישדרי החג שלו. נקדים ונציין כי סרטו חידוע וחמצלח ביוחר של קישון, "סלאח שבחי", לא יוקרן: הוא חוצב אמנם בחמילה בלוח המישדרים, אך הוצא ממנו ברגע האחרון. חסרטים שיוקרנו חם:
● "אריבוקא" (ערוץ 2, חמישי 21.4 בשעה 16.30): חיים טבונל, שהפך לכוכב בסירה רבה בגלל אופיים קישון, בסרט המתאר אח מעללי של "הישראלי הסמחדד". עם גילה אלמגור, אבנר חזקיה, יוסי בנאי.
● "השוטר אחלאי" (ערוץ 2, 21.4 בשעה 18.00): מחתה לא רק לקישון – אלא גם לשייקה אופיר ז"ל. אופיר בחמקיד הידוע ביוחר שלו בקולנוע, כשוטר צנוע המעלית לחתחבב על כל מי שנחקל בו – כולל המשעים. עם הירח חריאה, אבנר חזקיה.
● "חעלה בלאומיל" (ערוץ 2, 21.4 בשעה 19.30): חסכמתדדיו שהפך לסרט. מטרוף בדרה מבחן משוגעים, מגב מקדח, מתחיל לחפור חעלה בחלוב אלנבי בת"א – ומעוגע אח דייריי חסביבה ואח הביחולקיות הישראלית. עם יוסף "בומבה" צור, ניסים עזיקרי, שרגא פרידמן, שייקה אופיר, וחריחה חריאה.
● "חשוטל בלול חחרגלוח" (ערוץ 2, 21.4 בשעה 21.00): שייקה אופיר בעסקן־מסלנחי המגיע עם עורו חצעיר לכפר קטן ווירח – וחומכר על מח, עם סמי ריבלין, נדשון יוגנר, יעקב בדרג, והריחה חריאה.

קולנוע בטלוויזיה

מלבד סרטיו של אפרים קישון (ראה פיסקה מיוחדת) נוכל לצפות בערב־חג ובחג שלושה סרטים יוחדים:
● "אקסודוס" (ערוץ 2, 20.4 שעה 20.45). האגיה "אקסודוס" עושה דרכה לישראל בימי המנדט הבריטי, כשעל סיפנה עולים בלתי־לגאליים. הדראמה של העולים לצד מאבקי־המחתרות בישראל, בסרטו הידוע של אוטו פרמינגר (1960) עליפי ספרו של ליאון יוריס. עם פול ניומן, אנה מרי סיימנס, טאל מיגאו, רלף ויצ'ארדסון, פיטר לאופורד, לי ג'יי קוב.
● "המרד של הקיימ" (כללית, 20.4, שעה 24.15) עיבוד קולנועי לספרו של הרמן ווק. קצין־ראשון מאריק נוטל לידיו את הפיקוד על אניית קרב בעת מלחמת העולם השנייה, בטעעה שרב החובל איבד את השליטה על עצבו ועל אנשיו. על מעשה זה הוא עומד למשפט צבאי. ואן ג'ונסון הוא מאריק, חוחה פרד הוא פרקליט החגנה והמפרי בוגרט הוא רב־החובל. ביים אדוארד דמיטריק ב־1954.
● "סוכרמן 2" (כללית, 21.4 שעה 14.00). קלרק קנט, הוא "סוכרמן", לוחם הפגם בשלושה נבלים בעלי כוחות שווים לשלו, ואת משוום שגם הם הגיעו לכדור־הארץ מכוכבו של סוכרמן, קריפטון. סרטו של ריצ'רד לסטר (1980) עם כריסטופר ריב כסוכרמן, מרגוט קידר כאחבחו הגדולה, וכן עם ג'ין הקמן, נד ביטי, סוזאנה יורק, טרנס סטמפ ואי.ג'יי. מרשל.
בנוסף לכל אלה, במהלך מישדרי החג של הטלוויזיה הישראלית ישובצו בין התוכניות קטעי "קולנוע בחול לבן" – לקט ב־300 הסרטים ויותר שנעשו עד היום בארץ. יוצגים שאול שיון ומשה צימרמן, מגישה גילה אלמגור.

בת 40

● "עיון חלא חשאלי" (רשת ב', 21.4 שעה 13.05): ביום הולדחה ה־40 של המדינה, מה קורה בדיוק בין ישראל ליהודי התפוצוחו? דיון בהגחייחו של שלום קיטל, ובהשתחפות אנשי־רוח. ואנשי־ציבור בארץ, באירופה ובאח"ב (באמצעות שיחות מוקלטות). באולפן יגיב צוות הכולל אח ד"ר ישראל אלדד, הסופר חנוך ברטוב, פרופ' יוסף מרגי, פרופ' ראובן האוכר, הסופר משה שמיר וח"כ יוסי שריד.
● "אובנים, מדינה, עצמאות" (סרט בטלוויזיה החינוכית, שימו לב למועד: לא ביום העצמאות אלא ביום שני ה־18.4, שעה 15.55) מה ישאר מהחבטחה וחחגון של מגילת העצמאוחו בחינה של הישגים לעומת הכשלוחה והבעיחה. חסרטים ובמאי – אורי גלדשטיין, מוסיקה – אריק חדיק.

לחיי כל הזמנים

● מבצע מיוחד של רשת ג': במשך 12 שעות רצוחנו ישודר "מצעד המצעדים" (ב־8.05 עד 20.05), הלחיטים הגדולים ביוחר בזמר העברי ב־40 שנחיה של מדינת ישראל. השירים דוגנו על־ידי מאזיני החחנה. עורכים – דליה הלו וגלעד ברשק. מנשים דן כנר וקובי בקאש. להזכירכם: במשאל שנערך לאחרונה בין מוסיקאים ואנשים, הקשוחים לזמר חעברי, ובחר השיר "עטור מצחך" כשיר האהוב ביוחר. מעניין מה תהיה חחוצאה הפעם.
● גם לטלוויזיה יש מצעד לזוחיחם: "שחה חיו ומנים – מצעד מומחי חשיבה" (כללית, 21.4 בשעה 22.30). הפעם לא מדובר בחחרוחות או דיקנו – אלא בסקירה מסכמת של חזכר העברי מחחילחה החחיישבות. חיהודית ועד מלחמת השחרור. מגישים אמי בן ישראל, מחן דעוח, אבי קושיר ושרי צוריאל. שרוחן משוחה דמארי, ומח ירקוני, עפרה חזה, רבקה וחר, מיכל טל, יוחר כהן, חנה לסלאו ואיתי בורנשטיין. במאי המופע – שמואל בונים.

חיון

● חיכון חמ"ך ה־25 לסיגר (כללית, 21.4 בשעה 11.00, רדיו רשת א' 12.05). איך אישר בלי.

ד טלוויזיה

כללית

17.30 **"שמעניות באוויר"** – חבצת סיתודת ביום הזכרון שיחה עם ילדים שאבותיי הם שהרגו בפרחמות ישראל. מנחים: דליק ווכיגן ושירה גרא

18.32 **"חבצת מיוחדת על צה"ל במלאת ארבעים שנה לתיוסדו"** – החבצת סוקרת את התפתחותו של צה"ל, מגמד חיל, פעולותיו, בסעיף 40 שנה, וכן כולל כלי ראיונות עם ראשי ראשות צה"ל ומי פקדיו ואחעפת אמצעי לחימה חדשים שפותחו בארלי

19.00 **חדשות**– סיקור אירועי יום הזכרון ד"ר בר נעלא הפדיונה לרגל יום הנצבאות (בערבית)

19.30 **"מתורגת חדשות לסיכום אירועי יום הזיכרון"**

19.45 **טקס תרלקת המשואות לסיום יום הזכרון ופתיחת חבצות יום העצמאות** – שידור ישיר מהר הרצל בירושלים.

20.45 **"בחבת נפיא הפדיונה לרגל יום הע"צמאות"**

21.00 **"מבט לחדשות"**

21.30 **"ראיון עם נפיא הפדיונה"** – מראיין יורם רון

21.45 **"קולנע כחול – לבן"** – רגעים נרגשים וקפנים מחיי סרטים ישראליים

21.55 **"מיפגש הלצמאות"** – שרב חג עם מגומחת זיו מאיירזדהשחר. מנחה: יעל קב אחיסאר

22.25 **"קולנע כחול־לבן"**

22.30 **"הדרן להיל האוויר"** – סטיבה עם מפקד־החיל בשבר ובהווה

24.05 **"קולנע כחול־לבן"**

24.15 **טלעד "חמרד על הקיקיון"** (ראה פירוט בעמ' 10)

02.15 סיום המשדרים

חינוכית

09.00 **"יעד כאן"** – חדשות קול ישראל – רצף דפי המלמקסים

0.05 **"קשת ועגן"** – ואיפה רק – תוכנית מיוחדת ליום הזכרון לחללי מערכות ישראל. קשת ועגן ושאלים מהו יום זה? מה זוכרים וכמהיי ומה המחיר לגמרי מהיי

09.30 **"שלושת נרמה"**– סיפורים שלי שלה הילדים בדסמה־הגלן בפלחמת יום הכיפורים. קהלנו, אביבל ובביקה דנו בין הילדים שחסמנו בגופם את המחוקי פה הסגרה ונעצו אוזנה עד שהמלחים הגיעו

10.30 **"ארץ מולדת – המלחמה לעצמאות"**

11.00 **שידרים ליום הזכרון**

15.00 **"יעד כאן"** – חדשות קול ישראל – רצף דפי המלמקסים

15.05 **"שבעיל באמצע שביל הנר"** – הקרב על ובי־ישנוב" – תוכנית מיוחדת ליום הזכרון

15.30 **"באביב ישיחם"** – מוקן צור משוחה באנדפן עם חמש מעשפחות שבל חללים מסלחמות ישראל המאוחדת.

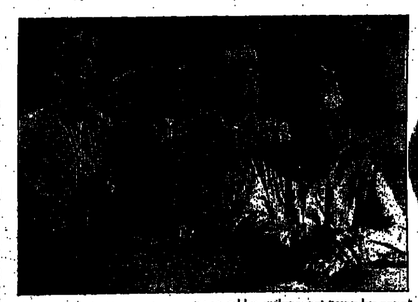

"המרד על הקיקיון" (סרטי־קולנוע, כללית 24.15)

16.30 **"קשת ועגן"**– "ואיפה רק" – תוכנית ליום הזכרון לחללי מערכות ישראל.

16.50 **"40 עד כאן"**– מגאין פלמקסים יומי כולל מידע היסטורי, סיפורי רקע ומונו־גים מהמ שנות מדינת ישראל

17.00 **"ערב חדש"** – מנחה: נתנאל דייבר

ערוץ 2

18.30 **"מבוי"** – תכנית שידי זיכרון שהוקל־מה בקיבוץ הגוון.

19.15 **"איך מכנה אותך"** – בתכנית מוצגות עשנה שנות הנצחה ולדרכי זכרון של הורים ובני משפחה על חללי מלחמות ישראל.

19.45 הנצבה המיוחד חי של מקס סיום יום הזיכרון לחללי צה"ל ופתיחת חגיגות יום הע־צמאות מהר הרצל

20.45 **מרגו "אקסודוס"** (ראה פירוט בעמ' 10)

ירדנית

16.00 **פרסים מגוויים**

16.30 **"מדע ודעת"**

17.20 **"איזורה"** – סידרה (ערוץ 1)

17.40 **סידרה ערבית (ערוץ 1)**

18.00 **תכנית ביזור בצרנתית**

19.00 **חדשות בצרנתית**

19.10 **תוכנית דתית(ערוץ 1)**

19.15 **"ירדן כיום"**

19.30 **חדשות בעברית**

19.45 **"מגאזין שבועי"**

20.00 **חדשות בערבית**

20.30 **"בגיעה מתוקה"** – סידרה קומית

20.40 **סידרה קומית בעברית (ערוץ 1)**

21.00 **"המומחן"** – סידרה בחלטית

21.30 **"אתרים בירדן" (ערוץ 1)**

22.00 **חדשות באנגלית**

22.20 **"מגלין וגלומן"** סיפור אהבה

22.20 **"הראבקות"**

המזה"ת

14.30 **"חיים אחרים"** (סידרה)

15.00 **"מועדון 700"**

15.30 **התעמלות**

16.00 **"ילדי התנגוותי"(מצרי)**

16.30 **"סוטרבוי" (מצרי)**

17.00 **"שוכני חסלים"(תכנית לילדים)**

17.30 **סדר – "המפיפת האיטלקית"** – גם מיקי קין (ראה פירוט בעמ' 10)

19.00 **"חוץ וקשת"** (סידרה)

19.30 **"משפחת קמבל" (סידרה)**

20.00 **חדשות בערבית**

20.30 **חדשות באנגלית**

21.00 **"יצגת בפשיכת קולמנע"**

22.00 **"חמוק גדול מקגרי"(סידרה)**

23.00 **"המשפחה"(בערבו)**

24.00 **"מועדון 700"**

24.30 **"חיים אחרים"** (סידרה)

רדיו

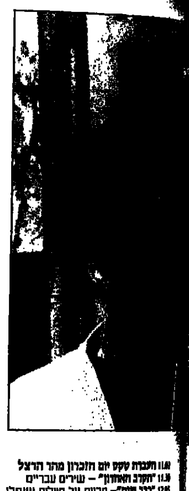

רמי ברוך ושלומית הגואל ב"ראיפה רק" ("קשת ועגן", תוכנית מיוחדת ליום הזיכרון, חינוכית 9.05, 16.30)

11.00 **חבצת עקש יום הזכרון מהר הרצל**

11.30 **"הקנה המחוון" – שירים עברים**

12.05 **"כבר עמה"– הבצת על חיילים שנפלו בלבנון (מע.ב)**

12.05 **"בחלי חיים" – הדשות ופופולים**

14.05 **"שירים מעלה"**

14.05 **"בחיים ובמותם" – תבנית לזכר הנפלים בפעולת ישראל מהעיר ועד הנגבה**

14.05 **"שלגי ישראל"**

15.05 **"מי פולמי" – שירים עבריים**

15.05 **עקש יום הזכרון מהר הרצל**

15.05 **"מחוון ולמחיתת חגיגות יום העצמאות – שידר ד"ר מהר הרצל**

15.05 **דבי ומיא הפדיונה ליום העצמאות**

15.15 **"חיים"** – מערכונים, פרקי הומור ועוד

15.05 **"יעד לא רקדתי דיי" – ריקודי עם שירעברים**

15.05 **"כי טוב חמור – שירים עבריים ישנים ומחודשים**

רשת ג'

06.00 **"שירים מעלה"**

07.00 **דבר ידיד "יד לבנים" למשפחות רשי־כולות**

08.05 **"אבני חן" – שם מיכל שמואלי – לחיים לחזיים ודולים בשנות ה־50, ה־60 וה־70**

09.05 **"כי טוב חמור" – שירים עבריים ישנים ומחודשים**

גלי צה"ל

06.05 **"בקלאיי" – מיטשדר סיחור ליום הזכר. רון־לחלי, צחלי, בן 6 שנות, בכל מחלקתיהן. מר חפר בחחת מסלחמות ישראל. קטעים מפרחוחים מחזבוות הנשים בחחת מלחמה**

11.05 **מקבלה. מיקום. הזכרון המרכזי בבית הנשיא ובמגאי בתר הרצל**

11.30 **"מלאכיים" – המסגר המדרי. המיחוד מגיעים חדשות**

12.05 **"אלמנה"**

12.05 **"בחיים ובמותם" – הנשים עבריים**

12.05 **"מבט עמוק" – מבחר מן הנשים הנפלאות**

14.05 **"בחיים ובמותם" – הנשים עבריים**

15.05 **"מבט עמוק"**

15.05 **"מבט עמוק" – מבחר מן הנשים הנפלאות

טלוויזיה

כללית

09.00 "חללית" – חזות, פרקי תפילה והודיה ליום העצמאות.
09.30 "מבוא העצמאות" – סיבת יום הולדת לילדי ה' באייר. מנחה: דיקי אוליניק
10.10 "חתרה ואלף" – דרמה קצרה. סיפור קורותיה של קבוצת ילדים יהודים בדרכי הבריחה האירופית בשנת 1947. אשה יהודיה אבריטיה, אשתו של שופט בריטי, תוכנית בעקבות הקבוצה, בחקר מה כוללת בה את בן אחיה. עם חנה רום, אבנעם סורדיים, אסי הנבי, גיל בקאוטרין, הילדים אלעד לוי (מלקן) וגיל פרי (חרותה, חסרים: אורי אורבך, צבלה, יעקב ספורטה
11.00 "חידון התנ"ך ח'-23 לנוער יהודי בעולם"
13.05 "קולנוע כחול-לבן"
13.15 "מבוא העצמאות" – גולי קניה: הבדר. חה מסחה ולילל. מנחה: רם עברון
14.00 שידור: "עוטמנו 2" (ראה פירוט בעמ' 10)
16.10 "מבוא העצמאות" – שעטי שמשון – אגדה ומציאות. מנחה: דן בן-נשיא
17.00 "עקש חלוקת פרסי ישראל"
18.00 ערבית
19.00 "מגן צה"ל 48-68" – בשידור ישיר מאיצטדיון רמת גן.
21.00 "מבט לחדשות"
21.45 "מבוא העצמאות" – מסות מחוור – בני הדס, מנחה: ירון לונדון
22.30 "זיוה חיו זמנים" – מצגר מסוני הדי שוב
23.40 "כלבם של בני באסקרוויל" – סרט מתוחיה. עפ"י סיפורו של סר קונן דויל. שרלוק הולמס שכר כפתור את העלוהם הקלהה הרובצת על משפחת

★ לקראת שידור

"היה היו זמנים" – מצעד פומולוי חישוב

(כללית, 22.30)

התכנית מביאה את השירים שהשמיעו בארץ מחתלת ההתישבות ההמוניה ועד סלחמה השחרור. השירים שליוו את המחתרות הרי שוב הנוכר בארץ, בעליות השונות, ביני המ אחרונות, בסלחמת העולם השניה ובתקופת המעפלה.
בחנם: דן קרמון חיים חפר. מרשים: מטה בקר, אפי בן ישראל, יוחן רמור, עדי צוריאל, אבי קנטור. שמעון המאר, יפה ירקוני, עופר רה חוזה, רבקה אזהר, מיכל פל, יהור כהן, חוה כסלאו ארי בראנשטיין, בן מנחרים חומרה המרוחיות של עמקהדרן, בהרר כה מעוה יעקובסון, חומרת צבל ומקהלת עדיית תל-אביב, כרצוה יצחק ציאיר. בנאי – משאר בנים. ביטאי המלוויה: חוי מאוגר. מפיקים: חוף חסון ודים סלוו.

כריסטופר ריב, הוא "סופרמן" (מרטיקולנוע, כללית 14.00)

ערוץ 2

מחוות לאמרים קישון
16.30 שידור: "אורבינקא" (ראה פירוט בעמ' 10)
18.00 שידור: "חשוטר אוזלאי" (ראה פירוט בעמ' 10)
19.30 שידור: "חילת בלאומילך" (ראה פירוט בעמ' 10)
21.00 שידור "חשוטל בלול חתרגולות" (ראה פירוט בעמ' 10)

ירדנית

16.00 סרטים מצויירים
16.45 "רחוב סומסום"
17.20 "עולם הקסמים"
17.45 שעון בערפתית (שרון 1)
18.00 "רחוב קרוי" – סידרה צרפתית
18.05 "מצלמת נסתרת" – סידרה מטשטשת (שרון 1)
18.25 "ראש הקיר" – סידרה קומית (שרון 1)
18.30 שירים ערבתיים
19.00 חדשות בערבתית
19.15 "חיים ובריאות" (שרון 1)
19.15 לקט שירים
19.30 חדשות בעברית
20.00 חדשות בערבית
20.30 "קיט ואלי" – סידרה קומית
20.40 סידרה יומית בעברית (שרון 1)
21.10 "אחל לי הצלחה" – סידרה
21.30 שירים ערביים (שרון 1)
22.00 חדשות באנגלית
22.00 סרט קולנוע עברי (שרון 1)
22.20 סרט קולנוע

המזרח"ת

14.30 "חיים אחרים"
15.00 "שעתון 700"
15.30 תחרות
16.00 "ילדי החבובות" (מצויר)
16.30 "חברת המעופף" (מצויר)
17.00 "שומני חשלעים" – (מצויר)
17.30 סדע – "האיומה שבכשה את רוחא" – עם צ'רלסון הסמון (ראה פירוט בעמ' 10)
19.00 "שאנקי בוסטר" (סידרה)
19.30 "עונבות חיים" (קומי)
20.00 חדשות בערבית
20.30 חדשות באנגלית
21.00 "שקרקון וגברת קינג" (בלבע)
22.00 "חדרן לשמיים" (דרמה)
23.00 "קצוי הרשע" (סידרה ערבית)
24.00 "שעתון 700"
24,30 "חיים אחרים" (סידרה)

רדיו

חנה רום בדרמה "חתרה ויולק" (כללית, 10.10)

קול המוסיקה

06.0 "צלילי בוקר"
07.09 "אמנים ישראלים בהקלטות חדשות" – הדר: סוויטה (משה פרסון – פסנ' תר) ● לקרר: סונטה מס' 7 ● ו. שלונסו ק: "חמונות ארצישראליות" ● שוברט: סונטה ● וויבסקי: פולונז בראשון מקס ברוך: "יום הזיכרון" ● ברהמס: האה
09.00 "פיסקס ישראלי"
11.00 מוסיקאים צעירים מנגנים מוסיקה קאמרית – שידור חי מאולם יסק"א בי רושלים – בהשתתפות חלמידי הקונס רבטוריון לסוסיקה – תל-אביב: יהור ליס, ערד; נבמתיים: פחח'תקוה; בבתים ובראשבון ● בתכנית מיצ' רוח: סחם אבירום, פאול ברחיים, י. סטבינסקי, חיים אלכסנדר, ורינה שכוסקי, ראול, הירן ובטאוכן
14.00 "פיסקס ישראלי"
15.00 "מיסנגים מוסיקליים"
17.00 שידור חי של קונצרט הגיגי – בהער תחפות חמורות, מקהלות ולהקות יל' רים חוגר, מאבטרת מראון תל-אביב
19.30 "מוסיקה קלאסית קלה"
20.05 "אינטרלדה" – רצף מוסיקלי
20.30 "אופורה" – אמאנצ'ו: "עוף מאקרופ ליס"
23.00 "דור ההחב" – אמנים נולים בהקל מות היסטוריות – רבעיית פרוארדה – תכנית רבעיה ● הירן: רבעיית כלי קשת אופ' 76, "הקיסר" ● רבעיית כלי קשת אופ' 67 ● פרסום מתוך רבעיה מס' 52 (ש.ו.ת.)

רשת א'

09.05 תעבורת תפילה הגיגית ליום העצמ אות – שידור חי מבית כנסת ביאושלים
11.05 "ארבעים שנות מדע" – משתתפים: פרופ' אפרים קציר, פרופ מיכאל רבין פרופ' מיכאל פרלמן ופרופ' חיים הרר
12.05 "חיידון חתנ"ך העולמי" – שידור חי מהיאמרון ירושלים
14.06 "בראש צעיר" – זכרונות ילדות – מקדורה מיוחדת ליום העצמאות
15.05 "ישראל שלי" – בסח ישראל מרעות אותם
16.05 "אדון לא נודע" – וחפשם: קבוץ סער בן 40 שנה
18.06 "מזמות עבר" – ישראל בת 40 – מכם לדה
19.05 שירים עבריים
22.05 "ציטוקים ושקיטים" – שירים ביידיש ליום העצמאות
23.05 "מעורב יסיתיכוני" ליום העצמאות עם אביהו מרעה

רשת ב'

06.01 חדשות
06.05 "חון ברכה" – שירים בסגנון חסידי
08.05 "יום זמנים" – הירן יוגו בסגנון הנוס. הארץ ליום העצמאות
09.55 "לאן נעלם בחר"
10.05 דאיון מיוחד ליום העצמאות עם ראש המחשלה
11.05 "עד אור הבוקר" – על השלמון מרד כי זעירא ופיוני חוסר רושים שלו – מיעוט: יהודה נאן
13.05 "אמון ולא הבאלה" – ישראל בסרט ליהור המטוצות. מנחה: שלום קיסר
14.05 "שמרומרות" – משירות ראשונים של יפת יקמוני

מגנטקע חלוקת פרס ישראל – שידור חי מהיאמרון ירושלים
16.05 "יש לי חוב" – שירים עבריים
18.05 מגן צה"ל ליום העצמאות – שידור ישיר מאיצטדיון רמת גן
20.05 "לחמנו ואתבנו" – עם משפחות מן הקהוה, המצל' ולבלה". בסיפוגו יד שמנו שיפוי מיבצעים שונים לא סוסי ח בשמלב עם סיפורי אהבה של לוחר מים מרוקנים. בין המשתתפים: אליהו לוען מסמקר "אלסלנה", משה ורחל מכרוח ומכרחם נרצה יאיר שטרן דיר. פרסי לפידות, יעקב וציפי ורים שבנום קבל אה אות ויכור ישראל, דוד שאמי דן מלהלי מוד
22.05 "חוקים" – מערבונים, פרקי הומור חוני
23.05 "שאלה של טעם" – עם חיים קינן – ליום העצמאות יעמו לקם קטנים ובמ' רים מתוך תוכנית "שאלה של טעם" שמגדרו בי הנעים האחרונות
00.10 "חוי ארוי מלהלוי" – שירים עבריים

רשת ג'

06.00 "חון ברכה" – שירים בסגנון חסידי
08.05 "מעגל המעגלים" – המנדים העובר' ים המאוכנים ביחוד ב-40 שנות המדינה כפי שהמאוזנים דרגו. מרחון בן 12 שנות, מרשים: דן בור וקוב ברקאי
20.05 "90 פלוס" – לחיים לעוניים ניזונים בתחנת הראשונה של שנת ה'80 – עם יחי ניאס

גלי צה"ל

06.05 "יחי של שירים"
06.30 "מיטיקון הדשות"
08.05 "מעל אל צה"ל 1988" – מעורר המאבק מיוחד בן עמוד שנות ובו שר רים עבריים, ראיונות עם חילים ומפק דים בצבא"ל 1988
10.00 "יום העצמאות ה'40" – מעורר מיר חר שר מחלקת האקוסטיקה של גלי צה"ל
11.30 "לילה לא שקט"
00.05 "יעקבי לילה" – עם רפי קינן – חב' ון מוסיקלית ביטוח אינטרנ
03.05 "לא חצים לישון" – מוסיקה לשעות הקטנות של הלילה
05.05 "צלילי מיקר" – שירים עבריים

מי, מה, מתי

תל-אביב והמרכז

תיאטרון

סאלח שבתי (הבימה 18.30, 21.30)
גיון גבריאל מרקמן (הבימה 20.30)
אמא קוראז' (הקאמרי 20.30)
קידוש (צוותא 20.30)
אחד משלנו (בית לסין) (20.30)
שוועיר צו זיין א ייד – קשה להיות יהודי (יד לבנים 20.30)
שיגים שיגים (הסיסמה 21.30)
התחתונה במסעדה הגדולה (סלון פאלאס 20.30)
מיטן (רמת גן, בית צבי 20.30)

ילדים

שלגיה ושבעת חגמדים (פארק היקון 11.00, 12.30) טנל 4.

מוסיקה

עוטקה (היכל התרבות 20.30) אופרה מפארים.

בידור

רוק (מרחף עליון 21.30) עם החברים של ומשה.
וחיקי הבריגדה (הסיסמה 23.30) במופע רוק.

ירושלים

מוסיקאים צעירים מנגנים מוסיקה קאמרית (יסק"א 11.00) מיצירות מתוח אבירום. חיים אלכסנדר, פאול קרמיים, יהויכין סמוצ'בסקי, ודריה שלונסקי, בסמוכן, היילן. ראוול, ולוק וסמיים. הכוסה חפונות.
אמנו שטראוס ובית הקונסרבטוריה 21.00
מפע מדוד מקפ (בקה קראון 11.00) הצנה וסרטאות לילדים ולהורים.

חיפה והצפון

תזמורת סימפונית חיפה (אודיטוריום 20.30) קומצרט חגיגי ליום העצמאות. נחום יד מנצח על יצירות מאת דם דוגנוו, מוצרט וצ'ייקובסקי.

ת י א ט ר ו ן

■ **אחד משלנו**
(בית לסין). מאת בני ברגנו בבימוי אציק ויינרטן. סיפורו של הפרס המוסמך לעמוד על מרחבו סוד הקבוצה המחייבת אותו לוותר על ייחודו. משתתפים: אבי בהרמי, מתי סיר, דליה שיסקו ועוד.

■ **אימה הכסף**
קומדיה ע"פ "הקמצן" של מולייר בעיבוד ובבימוי יואל גילברג ובביכוזו של בני עומרי.

■ **אמא קוראז'**
(הקאמרי). אמא קוראז' וילדיה, יצירתו של ברטולט ברכט על מלחמת שלושים השנה. בהשתתפות: הדרה חריפאי, אילן דר, יוסף ברמון, שלמה וישינסקי, ריקי גל, עמת וקסמן ועוד.

■ **אנשים קשים**
(הבימה). האנשים הקשים הם רחל ואחיה סימון, בסחהו של יוסף בר יוסף, בהשתתפות נחום בוכמן, יוסי פולק, נסים עזיקרי ורבקה עור, בסאי – חון שוער.

■ **בוטיק השקרים**
קומדיה מתח ע"פ יוגין אלמר, בבימוי יואל גילברג. מערכת החיסים של עון המורכבת מאהבה, קנאה, שנאה וחעלוסת רצח. עם עמה עצמון ורן חורגמן.

■ **בקורת חצות**
(הסמסה). קיץ חל אביב, זו צעיר בתון את יחסיו. מאת סיי פחר ובבימוי, עם יוחנן צדצי ווזיה לוצב.

■ **ברוורס**
סמיור לחוזים בתשוכה מאת ב. סיטאל בהשתתפות אלכס אוסק.

■ **ברוח חברא**
(תיאטרון באר שבע). סיפורן של שתי משפחות בורוניה – האחת עשירה ובעלת נכסים, והשניה עניה וסרוטאות. מחזהו של הנריק איבסן בבימוי יוסי יקושאל.

■ **גיון גבריאל בוקמן**
(הבימה). מחזהו של הנריק איבסן על מוהל בנק שנחפם בקלקלנו. נשפם ושוב בכלא. בחקמן, בנו שלו כורה, שבני באשליות שווא על מיהור שמו ועליהן המחוקות לגורמה. בהשתתפות: מרים זוהר, ליא קוין, מישא אמברוב, עמי חיברג, ליאת עוזן, שמוליק סגל ודוריה פלד. בימוי – רק סטינגר.

■ **דוויד חעוב שוויץ**
(הה צרקן). הסמסון הוא שמנו האישי של החייל שוויץ, בשוחרנו הוא סמחרר עם כל סגב חחושף את המסמוס הקונקסיב. מאת רמי רחון ע"פ רומן של ירוסלב האשק.

■ **התחתונה במסעדה הגדולה**
(סלון פאלס בתל-אביב). הפניגו – הצנה + ארוחת ערב + דקדוק בסן ורייסן ניקי.

■ **חגמילה**
(הסיסמה). הצגת יחיד של ניקו יחאי ע"פ אלבר קאמי.

■ **זוהיות, זכרונות**
(תיאטרון חיפה). הצגת יחיד של שמעון שוראל.

■ **חמדו וכנו**
(הסמסה). סטנ ליי של שני סמאמי רחוכת המחפשים את הקוק והצרק. מאת יצחק בסון.

■ **מוחו של סוכן**
(תיאטרון באר שבע). משחר העובר על משפחתו של ילי ליסון, סוכן עוסנו, בסחהו של ארחור סילר. בהשתתפות מרק חסון, דיה דורון ועוד.

■ **מי תחום**
(הקאן). סיפורה של חבורת צעירים החיים בשולי הכרך. חלושים ועקרים, ומבקים על עשיבות וכוח ומנסים למצוא לעצמם בית. מאת הלל סיטלפוקס בבימוי עמית גיתי. שחקן אורח – יעקב בנאי.

■ **נהג, עיירת**
(תיאטרון באר שבע). מחזה מקורי מאת הלל סיטלפוקס ובבימוי, בהשתתפות חנה סרן ואוהד שחר.

■ **נידוני אלטונע**
(בית לסין). מחזהו של דאן פול סארמר על משפחה בורסנית שלאחר סלחמת העולם. משתתפים: יוסי ירון, מיכל בהארס, מפיאה קוליסאוייר, שמואל ויכזיני, קסיה זמברים, פולי דשף ועמית ליאור.

■ **סיגים סיגים**
קומדיה מאת מארי שיסנל על בן שאינו דומה להוריו הסיגים.

■ **נעורי ודלילה**
(עזה צדקן). מאה חוקר לוין, עשרה צלילים מתפחלים זה סביב זה בסיגון להרקע לעקבי מעבר בלחי מעשנת, בהשתתפות חנה רום, חנה אורמסן, אליעזר אבלבנים ועוד.

■ **שאלת שבתי**
(הבימה). מאמיה מאת אפרים קישון ובבימוי, בתפקידים הראשיים: נאוה נוי, זאב רווח, חוי נחמיאס ועמי מרלמן. מוסיקה – עוריה הירש; כוראוגרפיה – גבי לי.

■ **סגנ'ר**
(תיאטרון חיפה). סנור – בנות העולם התחתון עבר. סמים ופשעים בחחוכה של מופי הרב.

■ **עד 120**
קומדיה בהשתתפות רבקה מיכאלי, מוני מושאוב, רחל הפלד. עדי לב ומרא כפרי. בתפקיד אורח – יוסי גרבר.

■ **עד שבעוף..**
(צוותא). נבר ואבק באבקן וכרון. אשה דנה ומצמה לחליכה הלוך ושוב בחדר סגר. אשה אחת – בבסא נרתה. מחחוו של סמואל בקם בביקוע הסמוכו לכשוחק על רשן ומיכ.

■ **פיטן**
(רמת גן, בית צבי). מחוסר מאת רוגר אן הוסטן בביצוע חלמידי בית הספר לאמנות וקמה "בית צבי".

■ **קידוש**
(צוותא). דרמה משפחתית המתארת סעבר ביחסים בין בני זוג דתי: יוסי גרבר, מרגה פלידל ורב נבון.

■ **שוועיר אז זיין א ייד**
(התיאטרון חיפה). "קשה להיות יהודי" מאת שלום עליכם בבימוי ובעלבוחו של שוראל בקר, בידיש...

■ **שוועיריה חקטנה**
(תיאטרון הקיבון). מחוחו של ון אילן על החיים עם צו קריאה בינ. המחר ליץ מעריות ארה"ב ומפגש עם ערדים.

כללית

16.32 "מגלפת הכובות" – סידרה בת 4 פרקים, פרק א'
17.30 פרט עובי
19.20 "על המיקיע" – סקירת חכניות
19.30 חדשות (בערבית)
20.00 "שבת שלום" – חכנית לגיל עשכח, עונאים מחוך פרשת השבוע.
20.15
21.15 "שיבה למטיבת" – חכנית כידור. מר חה: רבקה מיכאלי
22.15 בספרטן "פוקס ב" נראה פירום בגמר 10
00.15 "אלמרד היצ'קוק מגיש" – סידרת סר מי מתח. עם הפרק: "ג'אנלר. לבחור צעיר חוכנה הימורים רבים, וכדי לפרוע אוחם הוא מבקש לגנוב איטה עשירה

000,40 שקוקים לשבת והדשות הלילה

★ לקראת שידור

"מגלפת הכובות"

(כללית, 16.32)

סידרה המוסקת בקרוניה של מעפחה אבי רקניה חגלאת סרחום אחרב"כ בהקפה מכחסת הגוהם הגוירה. בסרחו הגולה – אם הסעפחה נ"ן מוחדת, הוא מאלצת לוחר על חלכסה לזיאה בגולה הוחה עצמאית, ויצר את בעקבת מגולה, המחפשו אח פרעחו ברגוחדש – עד פעורים הגעשיחה. הסרח שוקב אחר מאבק הקיום עגל המעפחה ואחר עיעוח עגל האם לגוחל אח ילדיה בחעאי מחיה רלים ביעוח.

חינוכית

08.00 "יעד כאן" – חדשות קול ישראל – רצף רדיו המלמקסם
08.05 "שעת כושר"
08.10 "קשת וענן" – חלום יעגן מריעה חר עגה (ב)
08.40 מסך לפסרות – יחודי – לאן שלטת העוכש (ב)
09.00 מוזיקה – ד"ר'
09.20 לשון והקשורה – ג'-חי – הגוחאה 1 (ב)
09.45 "רחוב קומסום" – יחוק ועגאל
10.15 חשבון ו' – מלכן הקסם
10.40 מדעי הטבע – יחודי – עגל ועדי
11.00 חברת ותרבות – יחודי – חלום יעגן מריעה הרעגה (ב)
11.30 "אורחות – ד'-ט'" – מגלה הטצמאות
12.30 מוזיקה – ע"ו – הטשרה – בפחוגן והצ'ל
13.15 האוניברסיטה הפתוחה – עוסח ועצר חים – עוסח חוף הים; מרגי הסבע – מעפיח
13.45 "יעד כאן" – חדשות קול ישראל – רצף רדיו מלמקסם
13.50 "בלילים מפלאים" – ברלין – בחלל קה הגוף של הטבעיח, ביאגם הסיפור ניה הפוגאסטית בעלמוחה, בגיעח הגוחרת הגיגלה הרפוחי הסלכחיח וב' ניצחו של אנדרה פרחין
14.50 "הזהרה לבח מרדיפיה" – פרק 14: "מאבק – פליר מגלה שפוסם, אביה,

ג'יימס קאן ומרשה מייסון (בעמרכה), כוכבי הסרט "ערב ב" (כללית, 22.15)

ערוץ 2

18.30 "הטחנה על נחר מלים" – פרק עסיבי ואחרון
19.00 "אחרי הצלצול" – "פרידה כפולה": אריאל, המורה להחשמלות, נפגש בחר ליבי ניראעיק. הפרידה קשה בסיחוד בשל וגרלה של הבח הקטנה. המורים עקבים אחר המתרחש ומבקשים לסי יע לו
19.30 "חקנון הגדול" – סרט סבוג חיעור.
20.00 "מוסיקה בלוז" – רן בס מארח בסמ ניה את זמרי הבלוז דן סקסיין ורחם בנו רגר
20.30 "מוסיקה קלאסית" – הוסרח ויקסר ריה דה לוס אנגלס בפסטיבל ישראל ביירושלים.
21.15 "חכנית עם לוקח המחול "מעבשות" מטולין
21.35 "אוסף שירים של..." – "ראשים מרב ריס", אירופר ואהוח בנאי

ירדנית

10.15 שרשים מעניינים
11.25 חוכניות דת
12.40 חוכנית שמודע
14.20 "אמוחת ומדע"
15.20 שרע קולטע
16.50 סידרה ערבית
17.30 שרע קולטע צעמחי
17.45 "הדשות מהטלוויין"(ערוץ 1)
18.15 "שירים כבעמחיר" – ערבית (ערוץ 1)
19.00 הדשות בערמחית
19.15 עלקע שירים
19.30 הדשות בעברית
20.00 הדשות בערבית
20.30 חוכנית על חושבי חשעחים(ערוץ 1)
20.30 "כאבי גיל הרחבבוחה" – סידרה קומית
21.00 סידרה יומית בערבית(ערוץ 1)
21.10 "מאמנע" – סידרה מחח
22.00 הדשות באנגלית
22.20 "עלקע קרסע" – סידרה
23.10 "ענו ועשיר"

המונה"ת

14.30 "מפע בעולם המעייר" (ילדים)
15.00 "מעודן 700"
15.30 הרעמכלות
16.00 "ילדי הרחבוחת"(מעייר)
16.30 "מחר בוקי" (מבוגרים)
17.00 "שוכני המלעים"(חכנית ילדים)
17.30 פרע – "הראיש שלנו פלינע" – עם ריימס קוכנר (ראה פירום בעמ' 10)
19.00 "אלבוש הרשמן" (חכנית ילדים)
19.30 "קפרי משפחה"(קומי)
20.00 הדשות בערבית
20.30 הדשות באנגלית
21.00 "של מי?"(פעילות)
22.00 פרסע(ערבית)
23.30 "מעשיות משפחתיות" (בערבית)

"אחת העם", טליה שפירא במופע־יחיד ("צוחא", ח"א)

קול המוסיקה

06.02 "צלילי בוקר"
07.09 "בראהמס נעוחה" – בא"ן: קוחצרמו כרחרוכרוכי סי' 2 ● פלסן: קוחצרמו לחעוצרה וחוכחה ● רגע: קוחצרמו בכסון וחכמחה ● שבוכ: אימפרוספכו ● שאוגע: קוחצרמו מס' 1 ● ליסט: הפרלוחים
09.00 "קוחצרמ בוקר" – ויוחאלדי: קוחצרמו "האביב" ● מוכרח: שלישייה לפסנחר, כוור וצלו, ק. 548 ובר: קוחצרמו מס' 1, לקרלית וחכוחת ● ברהמס: ולסים על עיני אהבה (מסח חכוחת) ● סך מאוס: קוחצרמו לפסנחר וחכוחת מס' 2 ● רספיני: "חחרוטפיות מברוניי" – סוויטה לחכוחת ● מוצאל פוגס: קוחצרמו לכוור (מקוחצ לחוריק עגרוג) ● סטרוגיוסקי: פלצ'ינלה – סוויטה
12.00 "עם חקריעה" – הייקן: שלישייה ● בפחוכן: שלישיות אופ' 1
13.05 "בראהמס נעוחה" – מוצרח: קוחצרמוח, ק. 190 ● ברהמס: סימפ' יה מס' 3 ● פאיה: "חכוכם מטולגה הקצוגה"
15.00 "לקראת שבת" – פרגולי: קוחצרמו לכוור וחכוחת כלי קשח ● אחן בחס: דיברפיגמו לכלי שגיפה, אופ' 20 ● הייקן: סוגחה לפסנחר (א. ברגר) ● סוחרכן: פולחן אמי 28
16.00 "לבקשחכם" – חוה': סוגחה ל"ב בסר יום ● ל. מוצרח: "סבע מוסיקלי בעגלה חעלי (לחקח אחשורש סלקוס) ● וגא. מוצרח: קוחצרמו לכבוגן וחכוחת, ק. 191 ● ל. יאנצ'ק: סוויטה לחכוחת כלי קשח ● שוברח: סימפוניה מס' 7 – בחסור ויגרספר
18.00 "דור חוחב" – אקגים גרוים בהקלר: מחח היסטוריות – ויליאם סגרכבן – חכיגה ראשגח ● ראין עם פרוקי ריגוג: על מוגלברן כמביל יחודים ● ברהמס: פחיגה. אקרמיגי חגיגה. (עם חסורן הקוחצרמכאגו) ● פראגג: סימפגיה
19.00 "מוסיקה קאמרית" – מרכסון: "מר עייה לפסנחר, כוור וצלו, אופ' 66 ● מוצרח: חמשיית כלי קשח, ק. 614
20.05 "מחמרת הארץ"
20.30 "קוחצרמ ליל חשבח" – מוצרח: סיח פגיה מס' 29 ● בחמוכן: רביגיה מס' 10, אופ' 74, "חוכלי" ● ליגקה: "הארץ הלגסטיי" – מוסיקה איכיריסכית ● ראוכל: קוחצרמו לפסנחר ● אוקרליא: סס: סיגפגיה אמוראר קסיקה
23.00 "ברוך הבאיוכ ורסיסי רמסס"

רשת א'

08.05 "מעבד המחמגגים חיים־חימגי" – עם רם מרסור
10.05 "שיגיעקר" – מחולגה ושירים מעולגה
11.05 "יחיים חשיעגי" – מגאין לסמחת אחח
15.00 "קבלת שבת" – פרשת "אחרי מות קרשגים"
16.05 "שירים מבית אבא"
17.10 שירים עבריים
18.06 "מוסף רדיו לסמרת"
19.05 "יחר לעבח"
22.05 "לבי עוב הסבר" – הסגגה: "סוב לב" מחר – מעריך ציון ברחצבר – מאגח פסבר של שירים ביריש עם אריא ליגע. חגה רחבר ומגחרא לן עגחגים בבית המגרה
23.05 "לחייגים מפלפלים" – לחיגי הסר הסרחי שבי כי הקגים

רשת ב'

08.05 "כל עבגי הרשת" – מגאין יסי עם יסי גרבר
12.10 "שיעיקת פחיחה" – לקראת מסחיף הכרחגי בעגבת

15.05 "בשמים לשבת" – עם יהרם גאון
14.05 "חמגמת בשחור לבן" – עם ילדי חערן – מחלבסים, מארחים וסחחשבי רים
17.05 "שחחרי הבחריות" – מגין לרדיו, מר ריה מחעגה
18.04 "חשבע עלי" – עם הגחגאי יוסף לפיד
19.05 "חעור הגבגעי" – והפעם: עם ארב מה מסורבי עליה
20.05 "הישיעגה מורחת" – רומגסות, שירים ופיגים מסרעגה יהרחת ספרד
22.05 שירים עבריים
23.05 "ליגן עיעי לשבת" – שיחה בשגיים בין יצחק לבני לבין הפסיכיאטר והמ הפגו ד"ר מריגס קליינהאגז
00.10 "עיר אינו רק מגגיגה" – שירים עברי ים בגגגה אחר

רשת ג'

06.04 "יגגו עיעי חגר" – שירים עבריים
08.05 "מעגגו בעגגה"
10.05 "אגן הגם חגחיכגן"
12.05 "לחיות עם" – שגגה אחח. שפה אחח
13.05 "צגגיגגת בדבש" – עם רן כגר
15.05 "לגגגת עדב" – שירים עבריים
17.05 "כגן, שם ובכל מקגם"
19.05 "יגר שבגח" – שירים עבריים
20.05 "בלילה עבגר" – עם לאה ליאור
22.05 "ליגל לילי" – שירים עבריים
23.05 "איחה לילה" – מסיבח רקגים

גלי צה"ל

06.05 "צלילי בוקר" – שירים עבריים
07.05 "הגשמת בוקר" – צביקה שפירא ור מגי סוף המסבגן
09.05 "בגלי נעים" – עם מגי שפירא
11.05 "עולה של אמא" – עם אכבה אגסי
12.05 "מגלים" – שגגיגים עגלגים עם דגיר בדגאר
14.05 "ייגר לא שבת" – עם שרמה ארצי
15.05 "חחרי" – עם פיגה פרגר בקפגים מרחשגה הפגסבית הקיץ בפארק הירי קן בהיא
16.05 "יגר בפקגי בשקגי"
16.55 "אלף פגים" – סיפגר קצר עם רן שבאי
17.05 "רבגיגים דיקגמגטריגים" – 1) "להקר עבר לגחרה האבגים" – איחגר בחיבגר מח עגיקגים; 2) "בגת האחמרגים בחיפה"; 3) "גר אגשים ומכחגגגי" – אדם וחיה בפסגער
18.05 "שעגה חגשגגי" – עם יצחק רגגה
19.05 "מעגדת אחגת" – מא"ל מאיר ביגס דר חלק ב', שגיחגת ופיגלח
20.05 "לא על חלפן לבדי" – שגגחיגם של מגסיקה ומגחקי רדיו ואגאי פרסים. עם ליאה גגן
22.05 רגיכל אחי" – עם חיים חסר בסרחגן בן 4 עגגגה מגרדי הפגים
00.05 "לא רגגים לישגן" – מגסיקה לעגגגגגה הקגגה שגר הליכגה
05.00 "צלילי בוקר" – שירים עבריים

פרגגה

קשיש, צעיר

המאגר "משחקן הקשיש ביגגר בגשקיד ראש" מגיע לכגכגת הגבר אמגגר ינגגה: בסחגגגיגה בסרט "הגשיגה בלשים לקיגגגן" (ארה"ב 1976) היא הגיגה בת 93. חגאר מגסף הגקשי לגכגגה – הגיא הגיגה האגשגה הראשגגה בארה"ב שגראגגה בציבגר כששמגן אדגם עגל שמגגה. השחקן הצעיר ביגגר בקלגגע הגא באלאש מגגגר, גיבגר הסרט "תשעגה ודרשים" של הבכגאת הגגגגריגה הגי דגעה מרגגה מרחגב: הסרט עסקר בגיגגגגגה של אבא, מגגגדי "מכבבי" הן קשאבא עגיגן בחריגן – הן בגעת. הפסלגגת הבלגאה בסרט. הפסדגגבגגה שלן בקלגגע הגיגגה כה מעגלגגה – עד כי לא הקקגן לצגי לגם גגיע של הסצגגה...

תל־אביב והמרכז

תיאטרון

נידוני אלטונה (בית לסין 21.00)
התחנה במסעדה הגדולה (סלון פאלאס 22.00)
פינס (רסח ון, בית צבי 15.00)
זהירות זכוכות (פתח תקוה, מופת 22.00)
בוטיק השקרים (עפולה, מופת 22.00)

מוסיקה

קונצרט חגיגי (רמת השרון, יד לבנים 22.00) מיצירות שוסאן וגלינקא.

בידור

טליה שפירא (צוחא 22.00) בחכנית "אחח העם".
קוריון אלאל (בית לסין 23.00)
החזוניה הישראלית (יפו העתיקה) מופע סולסריה, מסבי עוף, מערבת ודלה של פעלגלים ואפקטים מסחשבים, מציגים אח ישראל מראשיחה. יום יום בשעה 19.00 – בעברית (חרגום סימולחני בצרפחית). בשעות 9.00, 12.00, 18.00, 20.00, 21.00 – באנגלית (חרגום סימולחני ברגמית וספרדית).
המועד לבידוח לאומי (נבעח"ם, שבים 22.00) עם גדי יעל ומוסי גלעד.
חגשש חחיעור (חוכן, ריחה 22.00)
סי חיימן (רמח השרון, צוחא 22.00)
בואו לשיר עם אמגן ברגגן (הרצליה פיחחח). ביכר הרעגלים. קחקוריל 22.00) מכחר שירים מחגר "הלוך הלכח החבריא". הגשגן ואשח האיכ"ר ועגר.
חגר רגן (רעגגה, מופח 21.30, 23.30) בחכגיגה פגפגסיגח.
מח זאח אחבה (כפר סבא, עגבל 22.00) עם ריקי גל ומחי כספי.
דמגח ארמגגי (ראשל"צ, צוחא 22.00)

חיפה והצפון

עד 120 (קרגח חיים, בית ענלד 22.00)

ו' ד' א'

■ **"שם הגודל"**
רומן־המופת של אומברטו אקו שהפך לסרט מעולה, כעת לחשיג בקלטת. גדיר יוצא לחקור סידרת רציחות מסחריות במנזר. אי"שם באירופה של המאה ה"14. שון קונרי מצויין בתפקיד הגזיר החוקר. עם פ. מורי אברהם. צילומים מרהיבים; בימים ל'אן ל'אק אנו. מומליץ (ר.ק.ע.ב.)

■ **"הפשיטה על המשפ"**
בגיל 60 הוא עדיין מצליח לשמור על כושר ולהלחיב את החבר'ה: זהו צ'ארלס ברונסון, כמובן, והסרט הוא הרביעי בסידרת "המשאלת מוחת". הפעם יוצא ברונסון לחסל את נגע הסמים בעיר ולבסח את מגיני הטלה המחחחון על פי בקשחו של אחד הנעשבים העשירים ביחר בעיר. מעולה בשפע בסרטו של ג'יי. לי. חומפסון. ("יוניי־ טד קינג וידאו")

■ **"ספורט הדמים"**
אוחבי קרבות־מגע למיניהם ומשגשג מסרט זה, המשופע בסצינות־קרב. ישנן גם ל'אן קלדר ואן. דאם, טיפוס "המבאי" המפעיל הרבה שרירים ומעלה. ("יוניי־ויד קינג וידאו")

■ **"ענוגת חודר"**
דרמה אטלקית (ביבוב אנגלי) המגללת מרשת אחבים אסורה בממר. גיבה חשקה בבבר יפח־חגאר, מכגיסה אחו לחדרה וגם לסיטחה. חפרשה לא נגמרת כאן: הגיבה נכנסת לחיגון, מחחילות חגאות עם ראש הכגיסה. בים לגראגו אדגרסיבי. סצינת נעגגה, למבגגרים בלבד. ("יוני־ חפקלח")

■ **"מיגן בפגגם אחרח"**
פגיר, בעת מלחמת העולם השגיגה. כחב צבאי אמריקגי (ואן ג'ינסון) פרגש בגיגרת יפחפיה (אליגבט מיילגר). יש אהבה, יש גיגשאיגן, יש חגשקת יפחפיה – ריש משבי ריגם. לא נפרט עגחן, נצגיגן רק שבראי לחכגן את הסמפגסגת. ולהעלגג על יגמגח של ליגן מיילגר חצעגירח. ("יוניי־ חפקלח")

■ **"הסאבק לחיגים"**
חגצג לא־מגגגן בארץ, על המסך הגדיל, ללא חצלחת גדולח. אלי חשפס טגב יגחר בצפגח מכגגגן כגרסת־חטלגגיגגה. מערבת הגחסגס בין גילי אדרגגס, כגלגמת הגחק בת־מלגלת גגגגר־שרירים קשח, לבין הפסיכיאגגר שלה (מקס פון סידגס) הבעלה (אן בייגסט). מזכיר את סיפגרח האמיתי והסרגאי של ר'לין ד'הגרח, בבאי – אגדיי קגגצ'לגבסקי. ("יוניי־ויד קינג וידאו")

■ **"ילקי ומאקי"**
סרטן אגימציה חביב לילדים. המסמר את סיפגרם של שגי יצגרים מרגגים, ממגגת ענקגת וגילד משגגגן; חגגגשים טיפגסים מצחיקים ועגגגים שרשגת של מרגגקגת. לילדים מגיל 4. ("חמשה בגכגגים")

■ **"לאסי מגעלת שגן"**
מי אגגג מכגיר אגגגן. אגי. בגיגגגגגגי. הרגגגגגגגי הגגגי. בגגגגגגג

תערוכות

תל אביב והסביבה

■ **מוזיאון תל אביב** (שדרות שאול המלך 27). שעות הביקור: בימים א'-ה' 10.00 – 20.00; ביום ו' 10.00 – 14.00; בשבת 10.00 –14.00; 19.00 – 22.00. הלפון: 03-261297. מוצג מיוחד: **פסלו של ברנרד דדר "אשת שרועה, 1930"** – מתוך אחסון האסון (אולם שמשון וסרי עלזון). **גורג' בזליץ, דאלף פוק,** מבחר הרפסים מאוסף המוזיאון (מלריה ע"ש צארלס שוולין קרטר), החל ס"29,3. "קונדינסקי", עיתים במוף מקומה, תערוכה צילום קבוצתית בהשתתפות 23 צלמים מרחבי הארץ, האוצר מיכה בר-עם (מוזיאון האפנה), החל ס"29,30. תערוכה **"מארש שאגאל: מאה שנה לולדתו".** אוסף מרכוש דיור, שהיה ידיד האישי של האסן (אולם צ'ארלס שוולין קרטר, 55 שבזרות, בסיקר רישומי מצבו"מים ומגאש. מהם המהווים סקיצות הכנה לציורים הנודעים כמו "דיוקן עצמי עם שבע אצבעות", "אני והכפר" "הסוס" משנת 1911. ● **תערוכת "מיתוס וגילגולו" – ציור ופיסול מונומנטלי של מנשה קדישמן** (אולם מאיר'וף). סדרת בדים עדי צבע, אקספרסיביים וסביבות פיסוליות. כולל הפסל **"עקדת יצחק"** שוחזר בפסל קבוע בחלקת המוזיאון.

■ **ניתן חלות רובינשטיין** (רח' חרס"ם 6, מל. 03-287196) שעות הביקור: כמו במוזיאון תל אביב. ● **ציבי בבע,** ציורים, בסרטן התערוכה: שבוחות תדשות שצייר בשנים 1985 – 1988 בתל-אביב ובירושלים. 15.3 – 23.4.

■ **אגודת הצייירים והפסלים** (רח' אלחריזי 9, מל. 246685): **ורדה רוזנס, רחל אלקלעי – "ארץ אהבתי"** – 29.3 – 19.4. **אילונה עצמוני – "יום שמיים-אדמה"**, ציורים – 29.3 – 17.4.

■ **גלריה הקיבוץ** (רח' רב הוז 25, מל. 232533) **אתי בן-שיעקב, "שוש עבודת המקומה"**, 17.3 – 15.4

■ **גלריה ביתלי 5,** (רח' גלקסון 7, מל. 295473) **דוד שוחיט "בין תופעה למציאות"**, 12.4 – 12.5.

■ **גלריה דביר** (רח' נורדון 26, מל. 233203) **אורי דיינסון** – תערוכה דיוקנאות – 1.4 – 22.4.

גלריה בוגרשוב (רח' בוגרשוב 60, מל. 293429-03): **אלי גוראריה,** עבודות – 27.3 – 16.4. – **עידו צוקרמן,** עבודות קפוח בסמון הנדרים – 28.3 – 19.4

■ **בית עמנואל** (רח' חיבת ציון 16, רמת-גן) תערוכת **"תמונה שחור". תערוכה: "התפש תאמנותי בעיני המצלמה"**, הצלומי-רצבנו שבר **לי בולטין,** שתי התערוכות: מוסדפי מוזיאון ישראל, החל ס"19.3.

■ **בית התפוצות** (הקפמוס בתל-אביב, מל. 425161). **"ביתא ישראל – פיוטים של יהודי אתיופיה"**, התערוכה בשתוף המוזיאון היהודי בניו-יורק (תצוגה ראשונה בניו-יורק): מסמכים, יצירות אמנות וחפצי שימוש יומיומיים.

■ **גלריה "אמנות 2000"** (רח' ריטמון 164, מל. 5440590) תערוכה **אילונה אדרעי,** ציורים חדשים – 31.3 – 19.4.

■ **המוזיאון לאמנות ישראלית רמת-גן** (רח' אבא הלל 144, רמת גן, מל. 03-797717) תערוכה **"למלי תקנת בעמנון ארש נבון"**. **מרדכי כתן גן, "הרפסים 1968 – 1988". ● פועי מזרחי, צדוק דן-דוד, "מבוא לביאלתה ובמיה 1988"**, 31.3 – 26.4.

■ **גלריה 13½** (רח' הרצלפן 13, מל. 839652, 0825379-03). **שושנה דמארי,** ציורים – 27.3 – 1.5. ● **רון לוקר,** ציפוס, החל ס"3.4

■ **המשכון לאמנות** (רח' הרצפלד 31, חולון, מל. 682244): **אריה למדן,** ציורים – 26.3 – 19.4.

■ **מוזיאון תרבליה** (בית ד' לבנים, רח' גולפמן, הרצליה, מל. 052-551011): **אוראשב תמשלטר,** מבוחרות תרבוות. 12.3 – 25.5.

■ **גלריה שרת** (רח' מעפר הרדן 18, בנתניה, מל. 03-771023): **דניאל פרידמן** – ציורים. 19.3 – 22.4.

■ **גלריה** (רח' ששונה המכלך 4, כיכר צ'ארלס, מל. 227636) **אביבה אורי, משה ומכיקה בוגרבו.** דני ברנתה, פיסול-ציור. מאמצע מארס עד סוף אפריל. ● **"מחזיים", צילומי צבע** על שדון מלא, מחילה אפריל עד סוף אפריל.

■ **גלריה גימל** (רח' ששונה המכלך 4, כיכר צ'ארלס, מל. 227636) **אביבה אורי, משה קוסמנבן, מנחם כהן גן, צבי מאירוביץ, משה קוסמנבן, גבי קלמנ, אורי דייזנר – "באחבה, 10 שנים בגדיוליים"**, ציורים – 25.3 – 25.4.

■ **תיאטרון תמאן** (ביכר דוד רמז 2, מל. 718281) **"תאלמ", ציולוים** מן המוחרים, שלל צבעוני שמוגן יוצרים. האוצרת: **עליזה אורבן** (הגלריה לציפוס) 21.3 – 1.5. **דני בן חור,** רחל נגר, תערוכה **"חשיפת"**, תמונות ופסלים – 17.3 – 30.4.

■ **גלריה מזרח** (רח' בן-סיסון 9, מל. 632849) **סטפה ריינ, "מצבים 1988"**, ציור פסטל, 26.3 – 16.4.

■ **מגדל דוד, מוזיאון תעיר ירושלים** (מל. 286511, 286079) **דוד רובינגר, "עדי לתקומה"**, ציולוים, 10.4 – 31.5.

■ **סדנאות האמנים** (רח' יד תרצים 6, תלפיות, מל. 721453) **אמנון בן עמי, ג'ימר בר-לב,** 13.4 – 3.5.

■ **גלריה דבל – חנית שטרנשוס, "איטרות"**, שמן; **משה קרון, "מילואים 88" ו"כנסיות בירושלים"**, פסטל; **אביטה קושניר, "יפי הדיוקמה"**, **שמלות יחודיות וערביות"**, צבעי מים; **אלכסנדר אוקון, "איל מן-לואי"**, רישום עיפרון, 9.4 – 9.5.

אנה אורון אריכבנו, ציור מתערוכה בגלריה שי דגון, ת"א

חיפה והצפון

■ **מוזיאון חיפה לאמנות חדשה** (רח' שבטאי לוי 26, מל. 04-523255) שמות הבקור במוזיאון וכן גם בבית האמנים ע"ש שפאל ובבית הגפן" ס-26.3 עד 28.5: יסים ש"-הי 14"10; 21"18. יסי ו' ושבי חג 10"13. שבח חג 13"10; 21"18. בבסגרת חגיגות הפא למרגת ישראל: ● **תערוכת "חיפה דיוקן פלוס", דיוקן** העיר בציור ובצילום, כ"100 אמנים ישראליים ואחרים. עבודת פיסול מוארת של **מוטי מזרחי** (על גג הבניין וגל חיפה). ● **בבית האמנים ע"ש שאגאל** – סיפורה של העיר בצילומי ארכיון אתונפיים. ● **בסרכז היתודי-יערבי, בית הגפן** – ציורי ילדים יהודים וערבים בשנלא חיפה. כל התערוכות הללו ס"26.3 עד 26.5. ● **במוזיאון למוסיקה ולאומנלוגיה "אמנות תמוריצלן"**, אוסף הלמיקן.

■ **המוזיאון היחיד הלאומנות דיפה** (רח' אלנבי 198, מל. 536622) **"אשיב ממצוות יה"**, תיפוגי ספיגות מרוגות שנוסגו מן הים והמבלים עיקר הפפי מחכת בן הקופה הבנוגת. **"אבבגים את הכחול"**, לרי דיפה מציירים את הים, 40 ציירים-ובחרים מתוך תחרות בן בתי-ספר בחיפה. 23.3 – 23.4.

■ **המוזיאון לפרחיפטוריה** (גן האם). **"פרפים פרדיקטיוניים מתחת לפיס".**

■ **מוזאון ויקוקיון לאמנות יפאנית** (שד' הנשיא 89, מל. 38554) **"תקונת הטיוני באמנות יפאן"**, כ"100 ציורים והדפיס המהוגים וקורה פיפוה באמנות היפאנית. התערוכה החל ס"4.3.

■ **גלריה גלדמן,** (שדרות הנשיא 63 א') **אירים להרדות פסח.**

ברחבי הארץ

■ **מוזיאון יגקו-דאדא** (מיקוה). **"דרך ראשונים" – מאדאל יגקו, רודי לחמן, משה מוקדי, יוחנן סימון, בצלאל שץ, שמואל שלזינגר.**

■ **המוזיאון לתרבות הבדואית, מרכז לימודי אזורי ע"ש אל"ם ניי אלון** (רח' קיבוץ לחנן). **דניאלה מלר, "חפצים ומכשיטים מן חשוק הבדואי בנאר-שבע"**, ציורי אקוורל של מבט רחוק. תערוכה ראשונה (בצר תצוגת קבוע). החל ס"15.3.

■ **מרכז תרבות ע"ש פ. סמילנסקי, רחובות** (רח' הבנים 13, מל. 451391) **גבי דוקין,** ציור ורישום. 28.3 – 17.4.

■ **המוזיאון תמחוה** (ני התשעים, חפון). תערוכה האסן **מייר אלשוינסקי,** מבוחרה של ניר.

■ **גלריה לאמנות 23, רחובות** (רח' אנשמן 23, מל. 452252): **דיוקנו, סימטעיו, צ. עזה, קיטומני ואחרים.**

■ **גלריה קיבוץ כבדי, אורי דייזנר, "תערוכות מסח 1988"**, רישומים – 25.3 – 22.4.

■ **גלריה ויצמן** (רח' עבה 15, בארשבע, מל. 75207) **שוובל, "חיפוש הדקיון בעין-גדי"**, החל ס"26.3.

■ **מוזיאון בית אורי ורמי נחושתן** (קיבוץ אפרתיים-שקמה), **עפר אזולאי, הדרת אפלטון, אמנון בן-יעמי ואחרים, "שמונה ב"88"**, 26.3 – 30.4.

■ **קיבוץ בור-יעזה** (בסמוכון לעתרן) **ריקה שוימר,** תמונות שמן ואקוורלים, 16.4 – 27.4.

רחל אנגל ■

השעה ה־25

ישראל (פומי) שמיר

שלחו את הפתרונות עם החידות
עד יום רביעי 27.4.88
אל "מעריב", ת.ד. 20044
תל־אביב, "השעה ה־25"

עבור את הראש

הפרס שיוגרל בין המפתרים – מנוי לשנה על "מעריב לנוער" ששווייו 100 ש"ח.

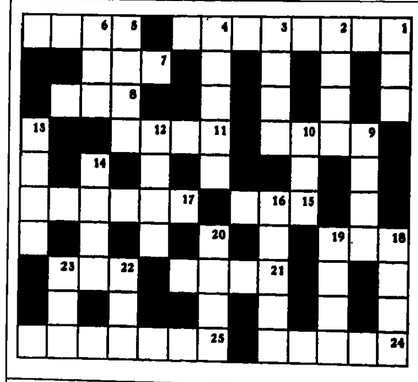

אופקי: 1) הוא התזיק את חברו (3,5), 5) חזק בבירה ערבית (4), 7) ראח 3 אנכי 8) ראח 9 אנכי, 9) כתוות אסון לאוזניים (4), 11) אינו מרכן לשאת מכלל (4), 15) קרבע את השכר (3), 17) הזיות על זכיה במיסים (2,4), 18) + 22 אופקי – נופל תמיד לידיכם (3,3), 21) ספר את המכת האחרונה (4), 22) ראח 18 אופקי, 24) ראח 10 אנכי, 25) ספינתנו של תחכם באדום (4,3).

אנכי: 1) ביום טוב ראשי בענייניכם (3), 2) המשחק התחביב על מרקע (4), 3) + 7 אופקי – על פי הרכילות האחרונה זה מה שיש למרשע בפיו (3,4), 4) טען דעתו לדבריו בכלל שהוא איש בולשת (3,2), 5) השימוש בו נאסר על ידי שופרי חבלשים (4), 6) ראח 18 אנכי, 9) + 8 אופקי – מונח את המסמכים לכא ממשמעותו (3,4), 10) + 24 אופקי – בני רחוקים בעת שבתתו (5,3), 12) חפרי המופע ביצירת טשרניחובסקי "לשמשי" (4), 13) הוא בא במקום הכריז איזה שד (4), 14) אחד שטשם באופן לא מסודר (4), 16) ראח 23 אנכי, 18) + 6 אנכי – ד – ע – תו (3,4), 19) השקבהריב עולה דולרים (4), 20) אינו מטר אלא רק לאחר שדש חזר ודש בטשא (4), 22) מנוך בארשבע אינו מבשר טובות (3), 23) + 16 אנכי – כשאתה מצליח בעם ישראל לתגיע אל הכסר הנכספת, אותת זקוק לכדור הרגעתו (5,3).

מיהו מיהו

מתי האימרה המסתתרת בחידהו

חפרס שיוגרל בין חפותרים – תקליט ששווייו 11 ש"ח.

חוזים בפרסים

מיום 18.3.88

■ **עבור את הראש** – רובי שפייר, ברקת 11, נוה טוטוון – זכת במנוי לשנה על "מעריב לנוער".

■ **שיחו מוח** – עלי אבולוני, כפר מסריק, ד.נ. אשרת – זכתה בתקליט.

■ **חשקי** – שמחה ברון, דיזנגוף 279, תל-אביב – זכת במחבוב כיס. בספר וכו – אפלי ברזיון, קיבוץ גלויות 7, נבעתיים. דיסברג, אלון שבות, גש"ע-עציון. לאח מטבק, הפעיל 14, תל-אביב. אשר בטיון, שמרון 7, חולון. אפרים אמיר, גורג' אליוט 12, תל-אביב. שרות חוזינגמן, טרומפלדור 16, ראשון-לציון. מרדכי חוגנסקי, אחד העם 55, פתח-תקוה. משפחת קסל, אחרוני 5, רחובות. ורד לשם, קיבוץ מרחביה. שירלי ריינמן, קיבוץ גדרות, ד.נ. חבל כרמים.

פתרונות מיום 1.4.88

■ **חשקי** – 1) בלקן, 2) נתין, 3) סיוון, 4) כפיל, 5) כרוש, 6) כבון, 7) בצרת, 8) תרדל, 9) קיקל, 10) סרמה, 11) קיוץ, 12) חינמן, 13) חרוץ, 14) נוטר, 15) בשור, 16) עבכל, 17) עיקן, 18) דיסק, 19) קתות, 20) יפשמן, 21) חזון, 22) מזור, 23) חרוכ, 24) כלח, 25) אטר, 26) קלקל, 27) מרור, 28) מכמנת, 29) סופחן, 30) עסיסי, 31) חרגיע, 32) צבוט, 33) חזכר, 34) עלמת, 35) מלבר, 36) קרקיט, 37) סמדר, 38) דמנה, 39) נשיח, 40) עיבל.

■ **מיהו מיהו** – חלבן ארוכר אצל עורב.

■ **עבור את הראש** – אופקי: 1) בית עלמין, 6) נקרא, 8) נזע, 9) לפח, 11) סעיף, 15) לכא, 17) נמת, 19) לחב, 20) עץ חדעת, 21) רחל, 23) חשב, 24) בכר, 25) מדע, 27) על פי רב, 28) בעל גבר. אנכי: 2) יואל, 3) עדיות, 4) מי מלך, 5) נגוט, 6) נצחי, 7) אוטרת, 10) מלעיל, 12) עשיח שם, 13) מגע רע, 14) עון חרע, 15) לב שבור, 16) שעורת, 18) מתת, 22) לחדר, 26) דיל.

חשבון

חפרס שיוגרל בין חפותרים – מחשב כיס ששווייו 20 ש"ח וכן עשרה ספרים.

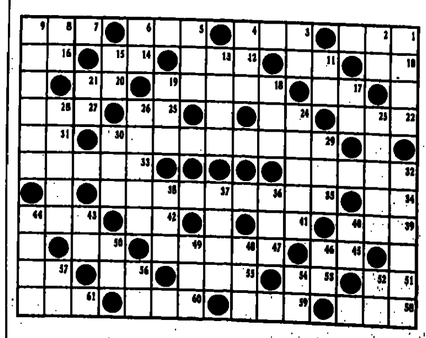

אופקי: 1) בחרת קיקי, 3) עוף דורס, 5) ערה, אסון, 7) בקעת, 10) סרי בוסר, 11) מבני נת, 12) עפרת מתכת, 14) תשלום חובה, 16) עגי, 17) מגת אוכל, 18) שערורין, 20) עלח בספר, 22) ילוד תאריך, 24) כלי כתיבה, 25) עצם כפן, 27) נתיב מים, 29) ספורט (5,4), 31) מערב, 32) מין ראוו, 33) מזלג חקלאי, 34) אביטבול, 35) כינוי לים חמימתו (3,2,4), 39) פרח נאח, 41) ראשו בשמים, 42) משבטי ישראל, 43) משבעת המינים, 45) יהיה, 47) מסלה, אריאנלתח, 50) עצם בפה, 51) מרוספס, 53) מין משקה, 55) רעל, 56) שר במשלה, 57) סיעה, 58) גמל חסר דבשון, 59) בת-לשון, 60) מנגלב חמלות, 61) רעב.

אנכי: 1) נטר, שכיח, 2) קושם, 3) גיי, 4) חומר עישון, 5) ברוגות, 6) נרזל הוויה, 8) מעבת זכרון, 9) משורר עברי, 11) יום טוב, 13) עון, 15) כלי עניים קוהם, 17) תבואות, 18) אכסדרה של עמודים, 19) אבן טובה, 21) צרת אוזן, 23) כזבן, שקרן, 24) תולעת מתצצת דם, 26) פדנט, 28) ראשוני, 29) סכין שחיטה, 30) מעניין, 32) ציור חולדה, 36) נתיב, 37) חדוש עברי, 38) קרח מתחת לפסי רכבת, 40) חי במים, 43) בן מין, 44) צמח מספוא, 46) כלי חמרה, 48) חמטין, 49) מכלי העיכול, 50) בסיס, 52) חומר נרקיסי, 54) מלת חיוב, 56) מסולם חבלילים, 57) סלע, צוק.

כפתרון שלחו הגדרות: 29 אופקי, 35 אופקי, 9 אנכי, 23 אנכי.